

**ТОВ
"Альфа-проект+"**

Робоча документація

**Дизайн проект квартири:
м.Київ**

Квартира

1501-ДП

м.Київ - 2019р.

Відомість креслень (Лист 1)

Лист	Найменування	Примітки	Лист	Найменування	Примітки
1	Відомість креслень (Лист 1)		25	План розміщення вимикачів 1-ий рівень	
2	Відомість креслень (Лист 2)		26	План розміщення вимикачів 2-ий рівень	
3	План обмірів квартири 1-ий рівень		27	План світлових груп і вимикачів 1-го рівня (М 1:50)	
4	План обмірів квартири 2-ий рівень		28	План світлових груп і вимикачів 2-го рівня (М 1:50)	
5	План демонтажу 1-ий рівень (М 1:50)		29	План напольних покриттів 1-ий рівень	
6	План демонтажу 2-ий рівень (М 1:50)		30	План напольних покриттів 2-ий рівень	
7	План монтажу 1-ий рівень (М 1:50)		31	План підлогового плінтуса 1-ий рівень	
8	План монтажу 2-ий рівень (М 1:50)		32	План підлогового плінтуса 2-ий рівень	
9	План розташування меблів 1-ий рівень		33	План обробки стін 1-ий рівень	
10	План розташування меблів 2-ий рівень		34	План обробки стін 2-ий поверх	
11	План освітлення 1-ий рівень		35	Маркування розгортки 1-ий рівень	
12	План освітлення 2-ий рівень		36	Маркування розгортки 2-го рівня	
13	План стелі 1-ий рівень		37	Розгортка 1-2 (вітальня)	
14	План стелі 2-ий рівень		38	Розгортка 2-3. Розгортка 3-4 (Вітальня-Хол)	
15	План карнизів для стелі 1-ий рівень		39	Розгортка 4-5. Розгортка 5-6 (Хол)	
16	План карнизів для стелі 2-ий рівень		40	Розгортка 6-7-8. Розгортка 8-9 (Хол-їдальня)	
17	Розріз А-А. Розріз Б-Б		41	Розгортка 9-10 (кухня-їдальня)	
18	Розріз В-В. Розріз Г-Г		42	План "острова". Розріз 1-1	
19	Розріз Д-Д. Розріз Е-Е		43	"Остів".Фасад Ф1. Фасад Ф2.	
20	Розріз И-И. розріз К-К		44	Розгортка 10-11. Кухня	
21	Розріз Л-Л. Розріз М-М		45	Розгортка 11-12. Кухня	
22	Розріз Ж-Ж. Розріз Н-Н. Розріз П-П		46	Розгортка 12-13. Розгортка 13-14	
23	План розміщення розеток 1-ий рівень		47	Розгортка 14-15. Розріз 2-2	
24	План розміщення розеток 2-ий рівень		48	Розгортка 16-17(С/у)	

						1401-ДП			
						Дизайн проект квартири за адресою: м.Київ			
Змін.	Кільк.	Лист	№ док.	Підпис	Дата				
						Квартира	Стадія	Аркуш	Аркушів
							ДП	1	67
							ТОВ "Альфа-Проект+"		
						Відомість креслень (Лист 1)			

Відомість креслень (Лист 2)

Лист	Найменування	Примітки
49	Розгортка 17-18 (С/у)	
50	Розгортка 18-19(С/у)	
51	Тумба під умивальник. Розріз 2-2	
52	Розгортка 19-16 (С/у)	
53	Розгортка 23-20 (Гардеробна)	
54	Розгортка 20-21. Розгортка 22-23 (Гардеробна)	
55	Розгортка 21-22 (Гардеробна)	
56	Розгортка 26-27 (Спальня)	
57	Розгортка 27-28 (Спальня)	
58	Розгортка 27-28. Розріз 3-3. Розріз 4-4. Розріз 5-5 (Спальня)	
59	Розгортка 26-24. Розгортка 24-40 (Спальня)	
60	Розгортка 40-25. (Спальня)	
61	Розгортка 29-30 (Кабінет)	
62	Розгортка 30-31. (Кабінет)	
63	Розгортка 31-32 (Кабінет)	
64	Розгортка 32-29 (Кабінет). Стільниця	
65	Розгортка 35-33. Розгортка 34-35 (Гардеробная 2-ий рівень)	
66	Розгортка 33-41. розгортка 41-34 (Гардеробна 2-ий рівень)	
67	Розріз у пральній кімнаті. Розріз 6-6	

						1401-ДП			
						Дизайн проект квартири за адресою: м.Київ			
Змін.	Кільк.	Лист	№ док.	Підпис	Дата				
						Квартира	Стадія	Аркуш	Аркушів
							ДП	2	67
						Відомість креслень (Лист 2)	ТОВ "Альфа-Проект+"		

План демонтажу 1-ий рівень

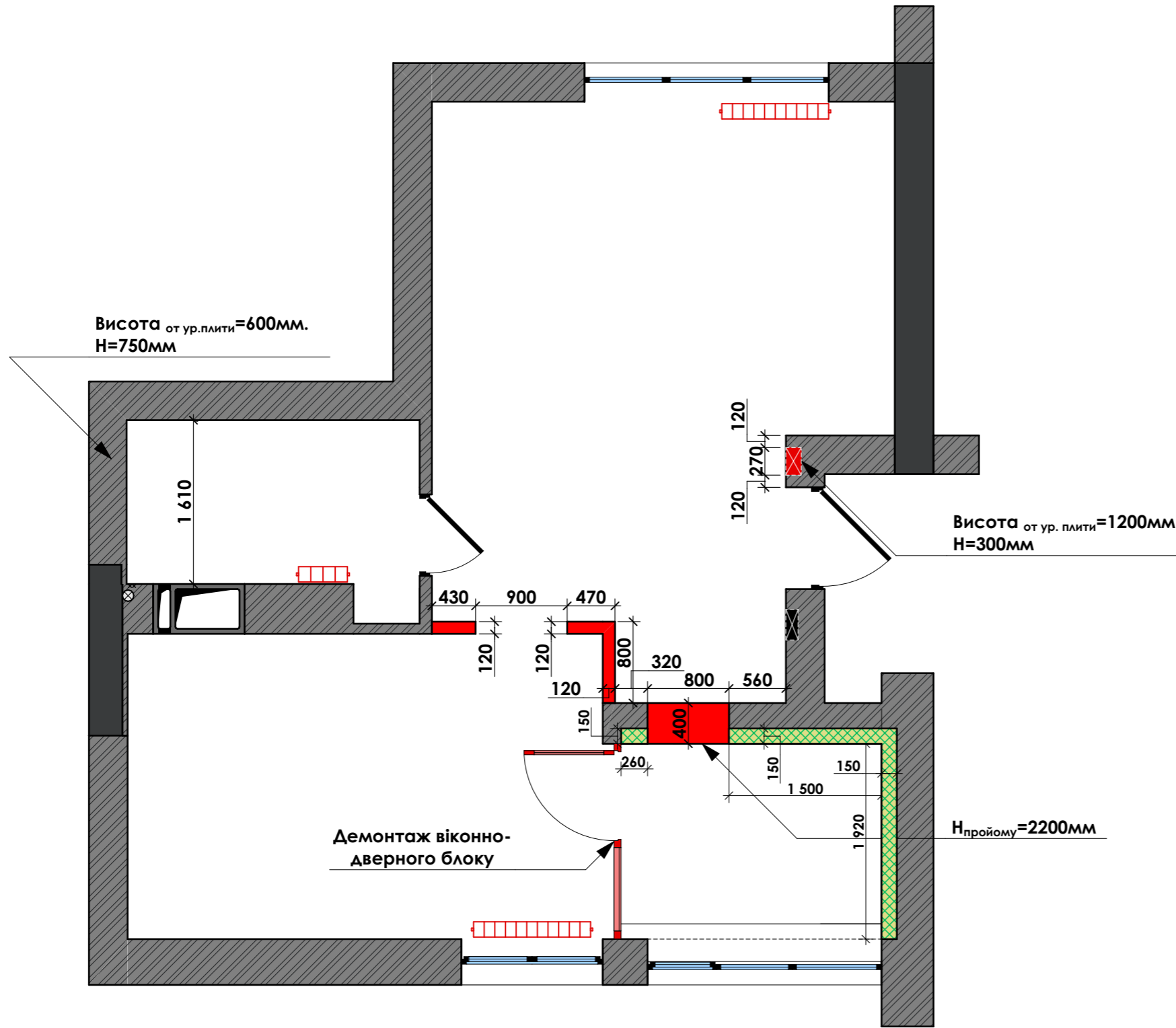

Умовні позначення

Позначення	Найменування	Прим.
	Існуючі конструкції	-
	Існуючі монолітні конструкції	-
	Існуючі радиатори обігріву (замінити новими згідно теплотехнічного розрахунку)	3 шт.
	Демонтаж існуючих конструкцій	V=2м ³
	Демонтаж віконно-дверного блоку	1 шт.
	Демонтаж утеплювача - 150мм	-

Примітки:

1. Усі розміри уточнювати по місту.
2. Розміри вказані без урахування штукатурки.
3. Висотні відмітки вказані від плити перекриття.

Змін.						1401-ДП			
Квартира						Дизайн проект квартири за адресою: м.Київ			
Змін.	Кільк.	Лист	№ док.	Підпис	Дата	Стадія	Аркуш	Аркушів	
ГАП						ДП	5	67	
ГП									
Розробив									
Перевірив									
Н. контроль						ТОВ "Альфа-Проект+"			
План демонтажу 1-ий рівень (М 1:50)									

План демонтажу 2-ий рівень

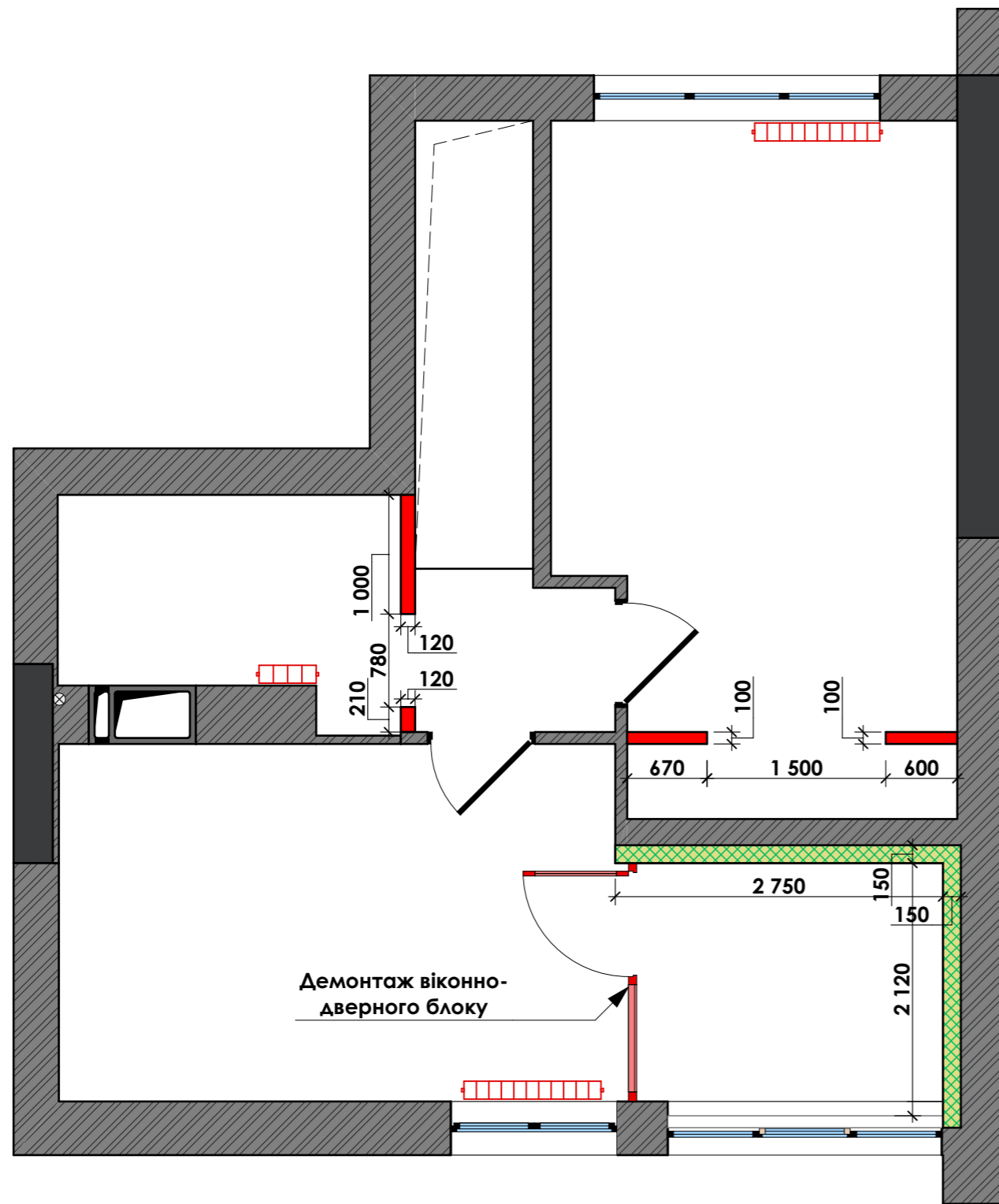

Умовні позначення

Позначення	Найменування	Прим.
	Існуючі конструкції	-
	Існуючі монолітні конструкції	-
	Існуючі радиатори обігріву (замінити новими згідно теплотехнічного розрахунку)	3 шт.
	Демонтаж існуючих конструкцій	V=0,7м³
	Демонтаж віконно-дверного блоку	1 шт.
	Демонтаж утеплювача - 150мм	-

Примітки:

- Усі розміри уточнювати по місту.
- Розміри вказані без урахування штукатурки.

						1401-ДП					
						Дизайн проект квартири за адресою: м.Київ					
Змін.	Кільк.	Лист	№ док.	Підпис	Дата	Квартира			Стадія	Аркуш	Аркушів
									ДП	6	67
ГАП						План демонтажу 2-ий рівень (М 1:50)			ТОВ "Альфа-Проект+"		
ГІП											
Розробив											
Перевірив											
Н. контроль											

План монтажу 1-ий рівень

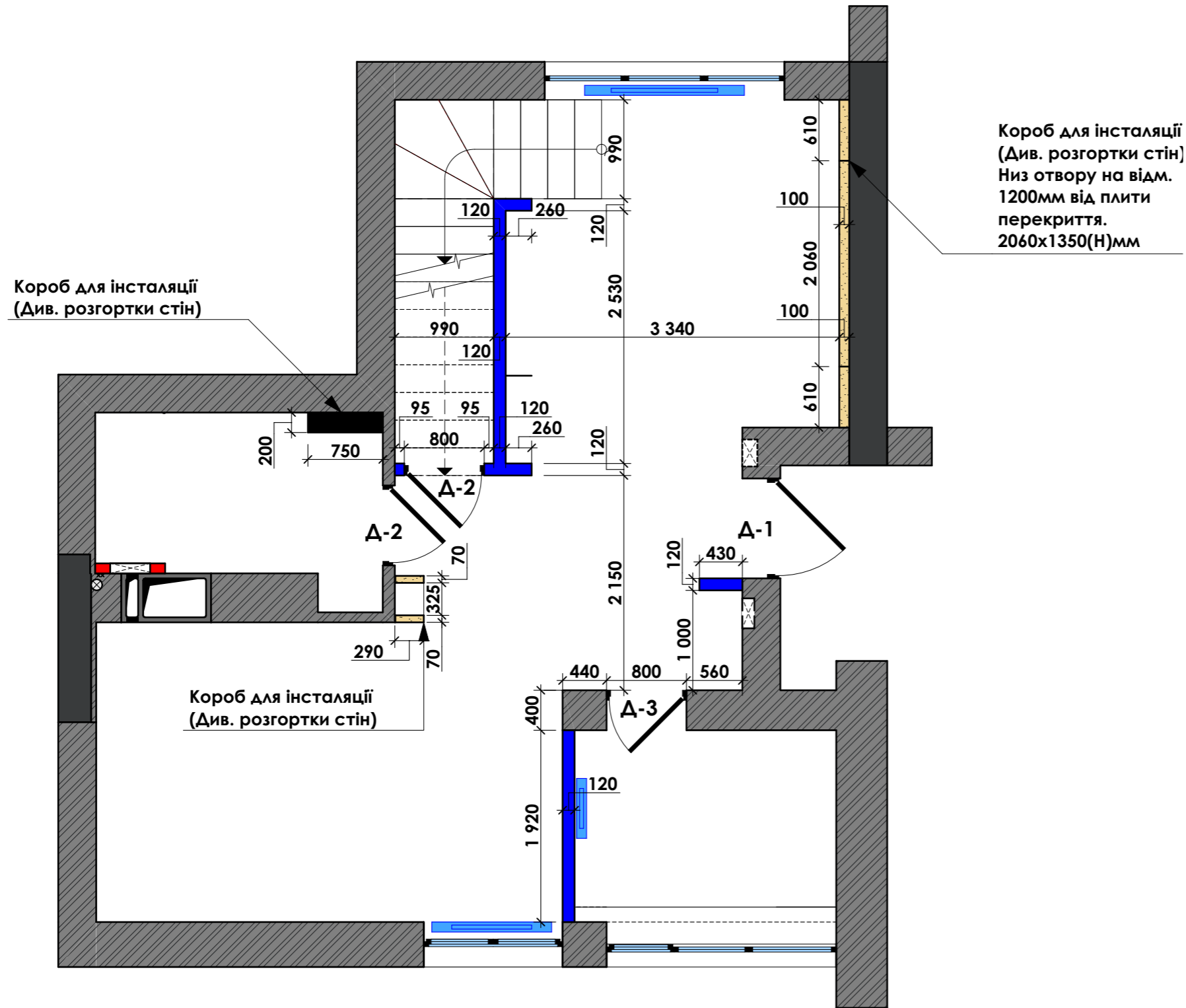

Умовні позначення

Позначення	Найменування	Прим.
	Монтаж перегородок з цегли	2м ³
	Монтаж конструкцій з ГКЛ	-
	Монтаж конструкцій з ВГКЛ	-
	Радіатори обігріву (згідно теплотехнічного розрахунку)	4 шт.
	Монтаж конструкції із ВГКЛ	-

Примітки:

- Усі розміри уточнювати по місту.
- Висоту дверних прорізів уточнити після підбору моделей дверей
- Перед виготовленням дверей зробити повторні виміри дверних прорізів.

Специфікація елементів заповнення дверних прорізів

Марка	Найменування	Призначення	Розмір прорізу (мм)	Глибина прорізу(мм)
Д-1	Дверний блок, з розпашними дверьми	Вхідні бронедвері	1000x2100(Н)	380 (уточнити)
Д-2	Дверний блок, прихованого монтажу з розпашними дверьми	Міжкімнатні двері	800x2100(Н)	120
Д-3	Дверний блок, прихованого монтажу з розпашними дверьми	Міжкімнатні двері	800x2100(Н)	400 (уточнити)

1401-ДП

Дизайн проект квартири за адресою:
м.Київ

Змін.	Кільк.	Лист	№ док.	Підпис	Дата

Квартира

Стадія	Аркуш	Аркушів
ДП	7	67

План монтажу 1-ий рівень (М 1:50)

ТОВ
"Альфа-Проект+"

План монтажу 2-ий рівень

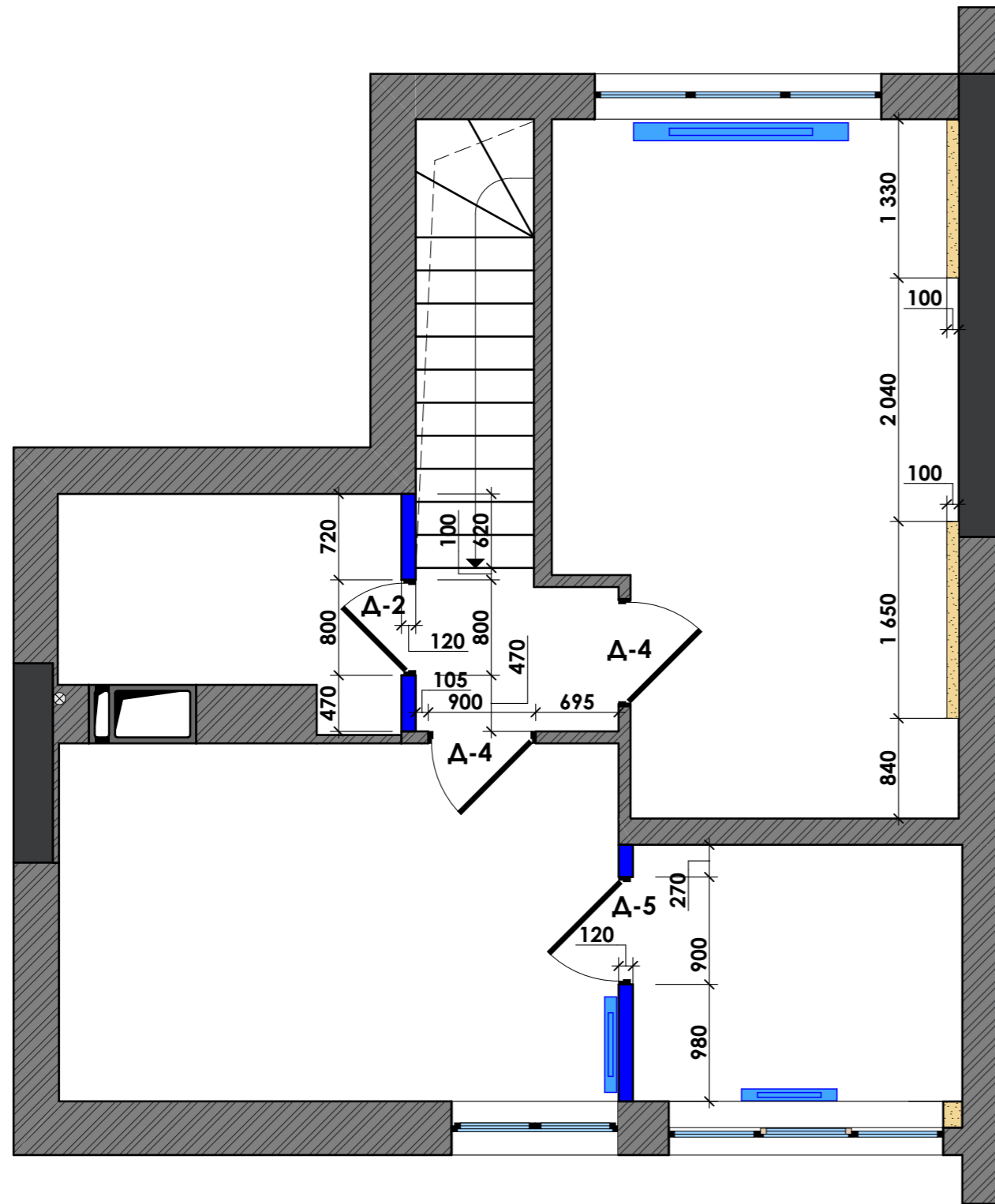

Умовні позначення

Позначення	Найменування	Прим.
	Монтаж перегородок з цегли	1м ³
	Монтаж конструкцій з ГКЛ	-
	Радіатори обігріву (згідно теплотехнічного розрахунку)	4 шт.

Примітки:

- Усі розміри уточнювати по місту.
- Висоту дверних прорізів уточнити після підбору моделей дверей
- Перед виготовленням дверей зробити повторні виміри дверних прорізів.

Специфікація елементів заповнення дверних прорізів

Марка	Найменування	Призначення	Розмір прорізу (мм)	Глибина прорізу(мм)
Д-2	Дверний блок, прихованого монтажу з розпашними дверьми	Міжкімнатні двері	800x2100(Н)	120
Д-4	Дверний блок, прихованого монтажу з розпашними дверьми	Міжкімнатні двері	900x2100(Н)	100 (уточнити)
Д-5	Дверний блок, прихованого монтажу з розпашними дверьми	Міжкімнатні двері	900x2100(Н)	120

1401-ДП

Дизайн проект квартири за адресою:
м.Київ

Змін.	Кільк.	Лист	№ док.	Підпис	Дата

Квартира

Стадія	Аркуш	Аркушів
ДП	8	67

План монтажу 2-ий рівень (М 1:50)

ТОВ
"Альфа-Проект+"

План розташування меблів 1-ий рівень

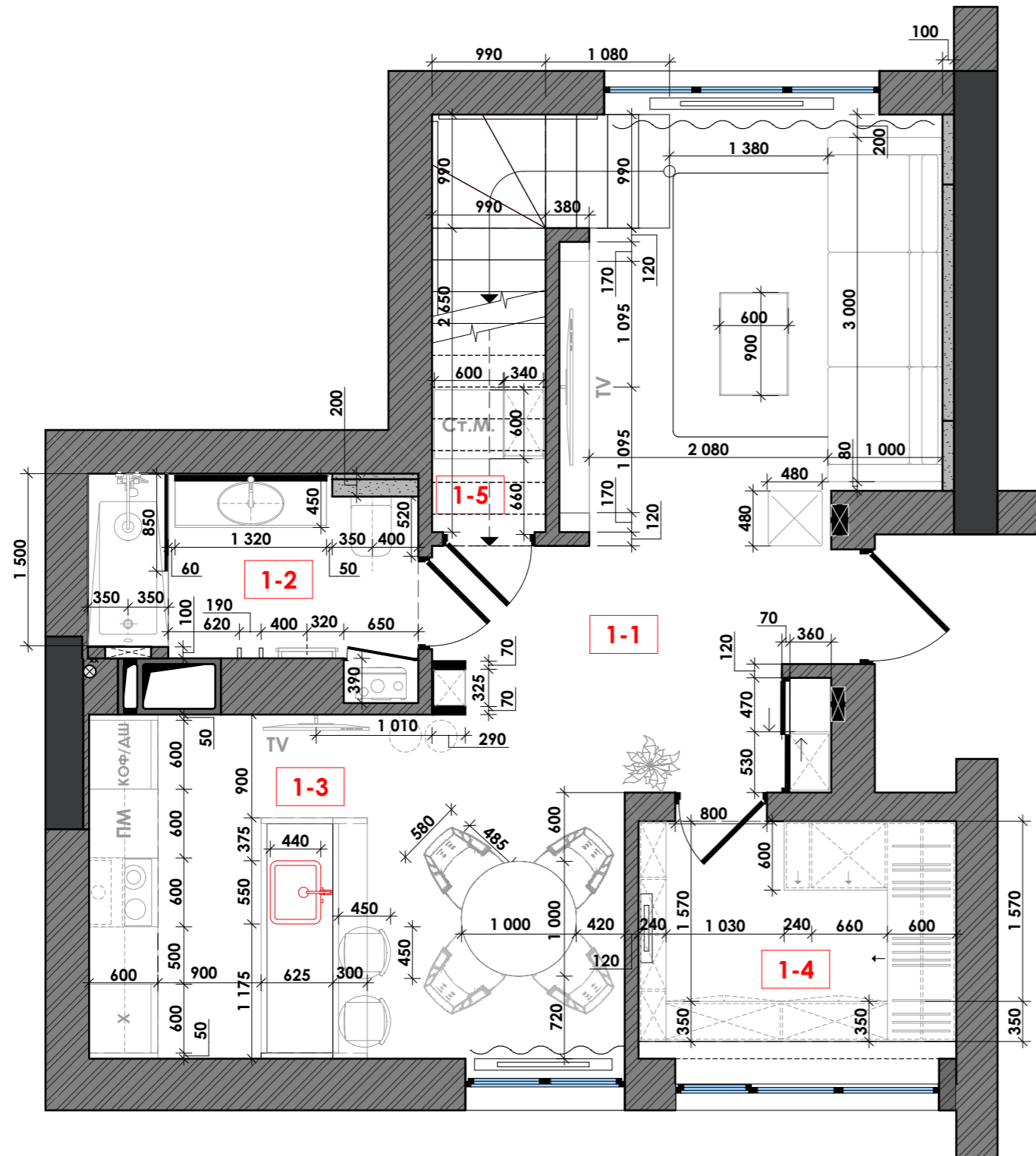

Умовні позначення

Позначення	Найменування	Прим.
1 200	Розміри меблів та конструкцій	-
1-2	Маркування приміщення	-

Експлікація

№	Найменування	Площа (кв.м.)
1-1	Вітальня-хол	19,77
1-2	С/в	4,67
1-3	Кухня-їдальня	14,30
1-4	Гардероб	4,64
1-5	Комора для інвентарю	2,67
Загальна площа		<u>46,05</u>

Примітки:

1. Проектна площа приміщення - 46,05м²;
2. Усі розміри вказані у міліметрах;
3. Загальна проектна площа - 92,90м².
4. Всі розміри уточнювати за місцем.

						1401-ЕП			
						Дизайн проект квартири за адресою: м.Київ			
Змін.	Кільк.	Лист	№ док.	Підпис	Дата	Квартира	Стадія	Аркуш	Аркушів
							ЕП	9	
						План розташування меблів 1-ий рівень	ТОВ "Альфа-Проект+"		
ГАП									
ГІП									
Розробив									
Перевірив									
Н. контроль									

План розташування меблів 2-ий рівень

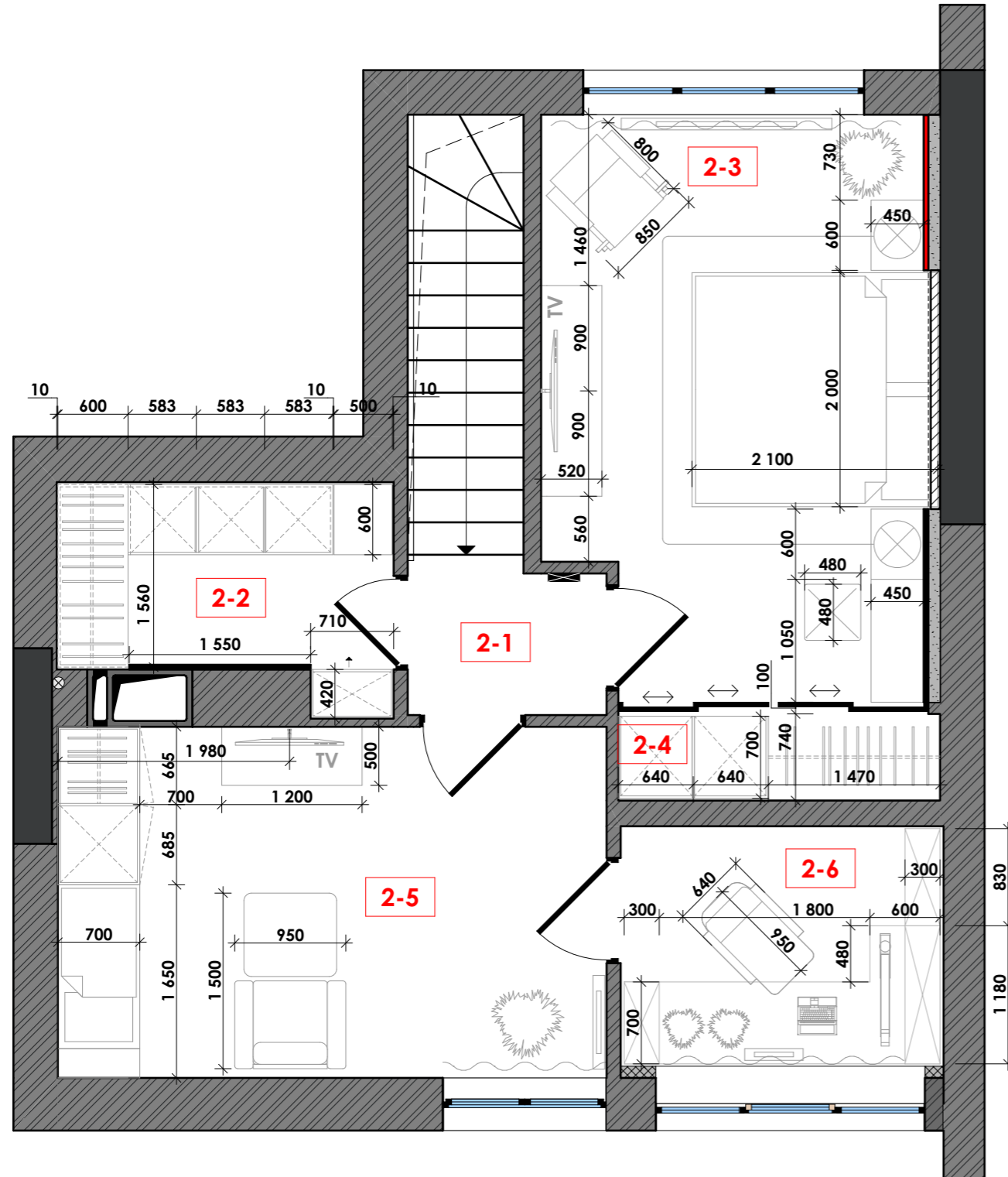

Умовні позначення

Позначення	Найменування	Прим.
1 200	Розміри меблів та конструкцій	-
1-2	Маркування приміщення	-

Експлікація

№	Найменування	Площа (кв.м.)
2-1	Хол	2,91
2-2	Гардероб	4,93
2-3	Спальня	16,35
2-4	Гардероб	2,05
2-5	Спальня	14,28
2-6	Кабінет	5,42
2,7	Комора	0,91
Загальна площа		<u>46,85</u>

Примітки:

1. Проектна площа приміщення - 46,85м²;
2. Усі розміри вказані у міліметрах;
3. Загальна проектна площа - 92,90м².
4. Всі розміри уточнювати за місцем.

						1401-ЕП			
						Дизайн проект квартири за адресою: м.Київ			
Змін.	Кільк.	Лист	№ док.	Підпис	Дата	Квартира	Стадія	Аркуш	Аркушів
							ЕП	10	
ГАП						План розташування меблів 2-ий рівень	ТОВ "Альфа-Проект+"		
ГІП									
Розробив									
Перевірив									
Н. контроль									

План освітлення 1-ий рівень

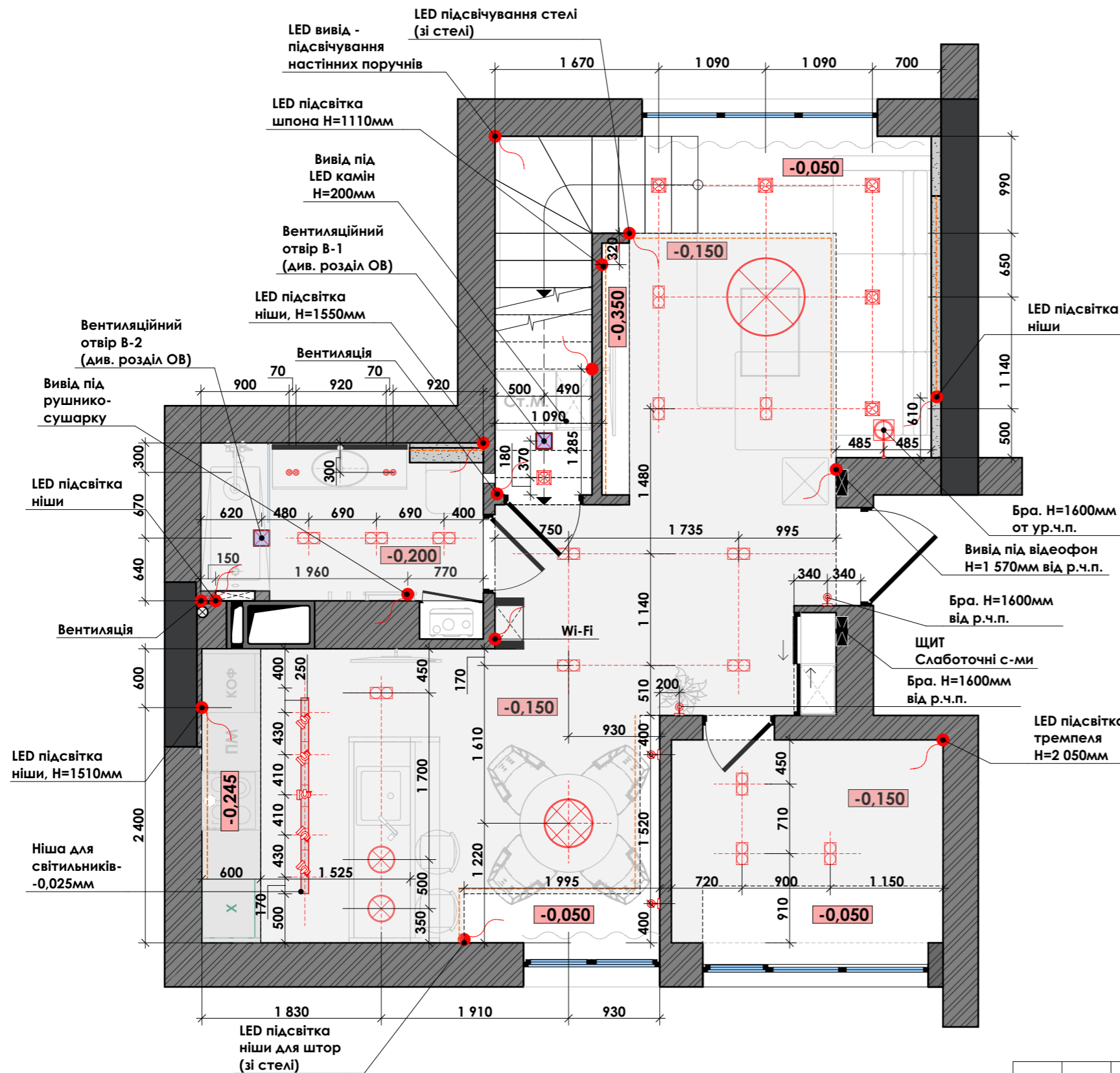

Умовні позначення

Позначення	Найменування	Прим.
	Світильники які монтуються у стелю (подвійні)	14 шт.
	Світильники накладні	5 шт.
	Світильник підвісний (вітальня 1-1)	1 шт.
	Світильники підвісні (кухня 1-3)	2 шт.
	Світильник підвісний (с/в 1-2)	4 шт.
	Бра (хол 1-1 і ідальня 1-3)	4 шт.
	Бра (вітальня 1-1)	1 шт.
	Вивід	13 точок
	Світильник підвісний (ідальня 1-3)	1 шт.
	Світильники на шині (кухня 1-3)	5 шт.
	Вентилятор у стелі	2 шт.
	Лінія перепаду висот	-
	Світлодіодна LED стрічка	16,0 м.п.

Примітки:

- Всі розміри уточнювати за місцем.
- План освітлення Див. сумісно з розділом ЕТР.
- Світильник у пральній кімнаті прив'язати за місцем монтажу.

						1401-ЕП			
						Дизайн проект квартири за адресою: м.Київ			
Змін.	Кільк.	Лист	№ док.	Підпис	Дата	Квартира	Стадія	Аркуш	Аркушів
							ЕП	11	
							План освітлення 1-ий рівень	ТОВ "Альфа-Проект+"	

План стелі 1-ий рівень

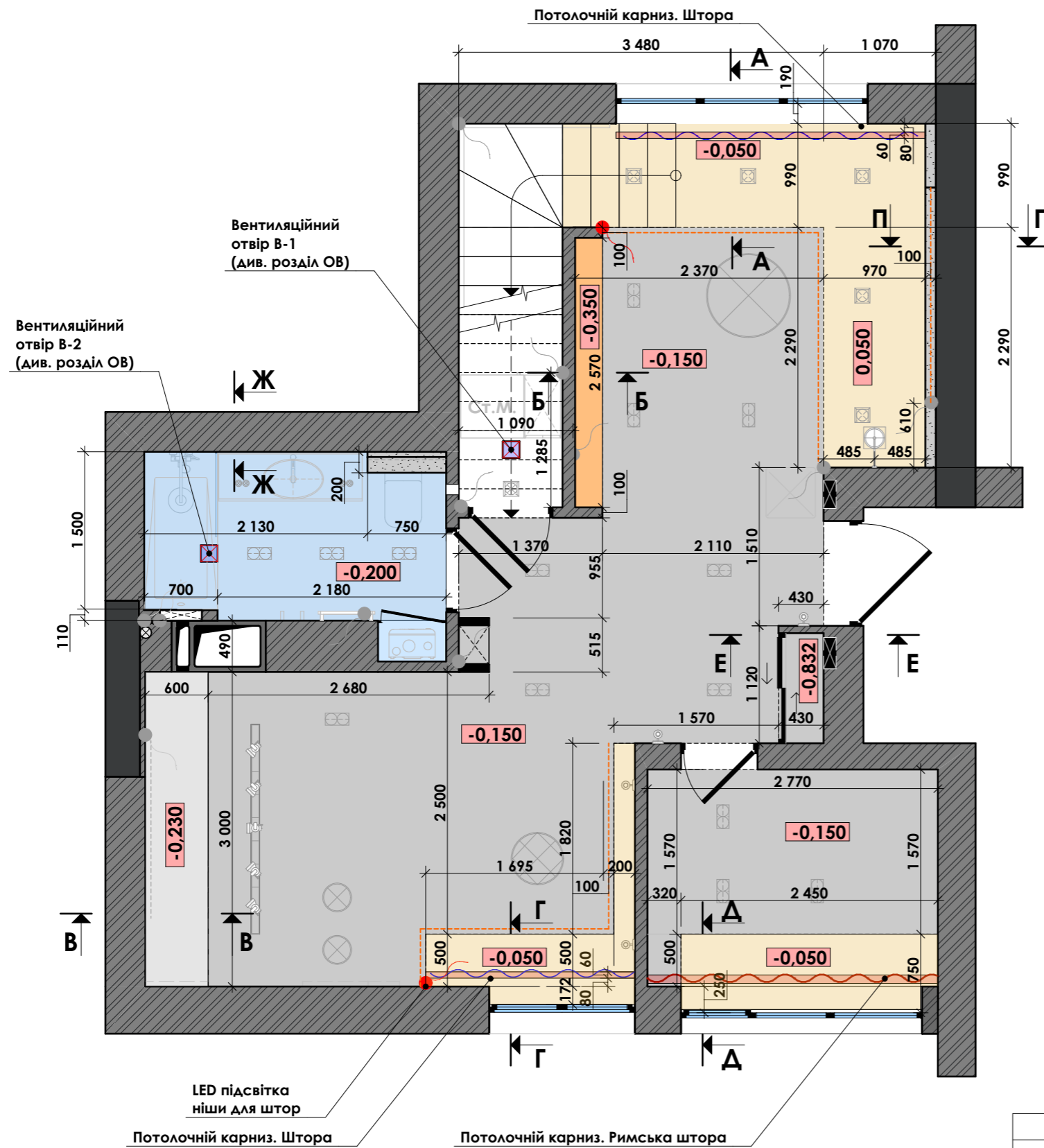

Примітки:

1. Всі розміри уточнювати за місцем.
2. План освітлення Див. сумісно з розділом ЕТР.
3. Див. Сумісно з розрізами по стелі А-А - П-П.

Умовні позначення

Позначення	Найменування	Прим.
☒	Вентилятор у стелі	2 шт.
—	Лінія перепаду відміток	-
- - - - -	Ніша за стелью	-
- - - - -	Світлодіодна LED стрічка	-
~~~~~	Штора	-
~~~~~	Римська штора	-
▬	Карниз. Приплення д	-
■ ■ ■	Стеня з ГКЛ	-
■ ■ ■	Стеня з ВГКЛ	-

1401-ДП

Дизайн проект квартири за адресою:
м.Київ

Змін.	Кільк.	Лист	№ док.	Підпис	Дата
ГАП					
ГІП					
Розробив					
Перевірив					
Н. контроль					

Квартира

Стадія	Аркуш	Аркушів
ДП	13	67

План стелі 1-ий рівень

**ТОВ
"Альфа-Проект+"**

План стелі 2-ий рівень

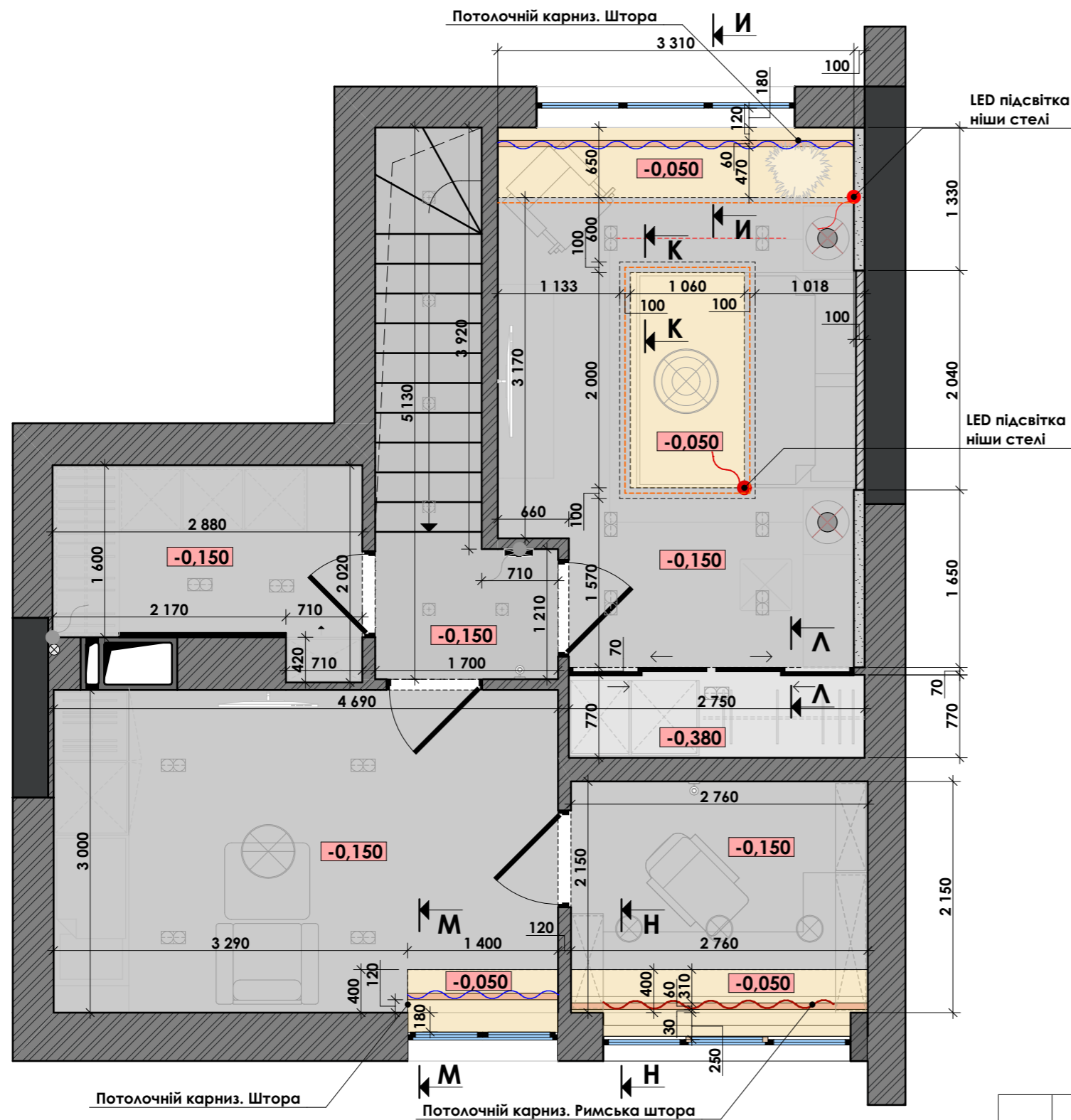

Умовні позначення

Позначення	Найменування	Прим.
	Вентилятор у стелі	2 шт.
	Лінія перепаду відміток	-
	Ніша за стелью	-
	Світлодіодна LED стрічка	-
	Штора	-
	Римська штора	-
	Карниз. Приплення д	-
	Стеня з ГКЛ	-

Примітки:

1. Всі розміри уточнювати за місцем.
2. План освітлення Див. сумісно з розділом ЕТР.
3. Див. Сумісно з розрізами по стелі А-А - П-П.

Змін.						1401-ДП			
Кільк.						Дизайн проект квартири за адресою:			
Лист						м.Київ			
№ док.						Стадія	Аркуш	Аркушів	
Підпис									
Дата						Квартира	ДП	14	67
ГАП									
ГІП									
Розробив									
Перевірив						План стелі 2-ий рівень	ТОВ "Альфа-Проект+"		
Н. контроль									

План карнизів для стелі 2-ий рівень

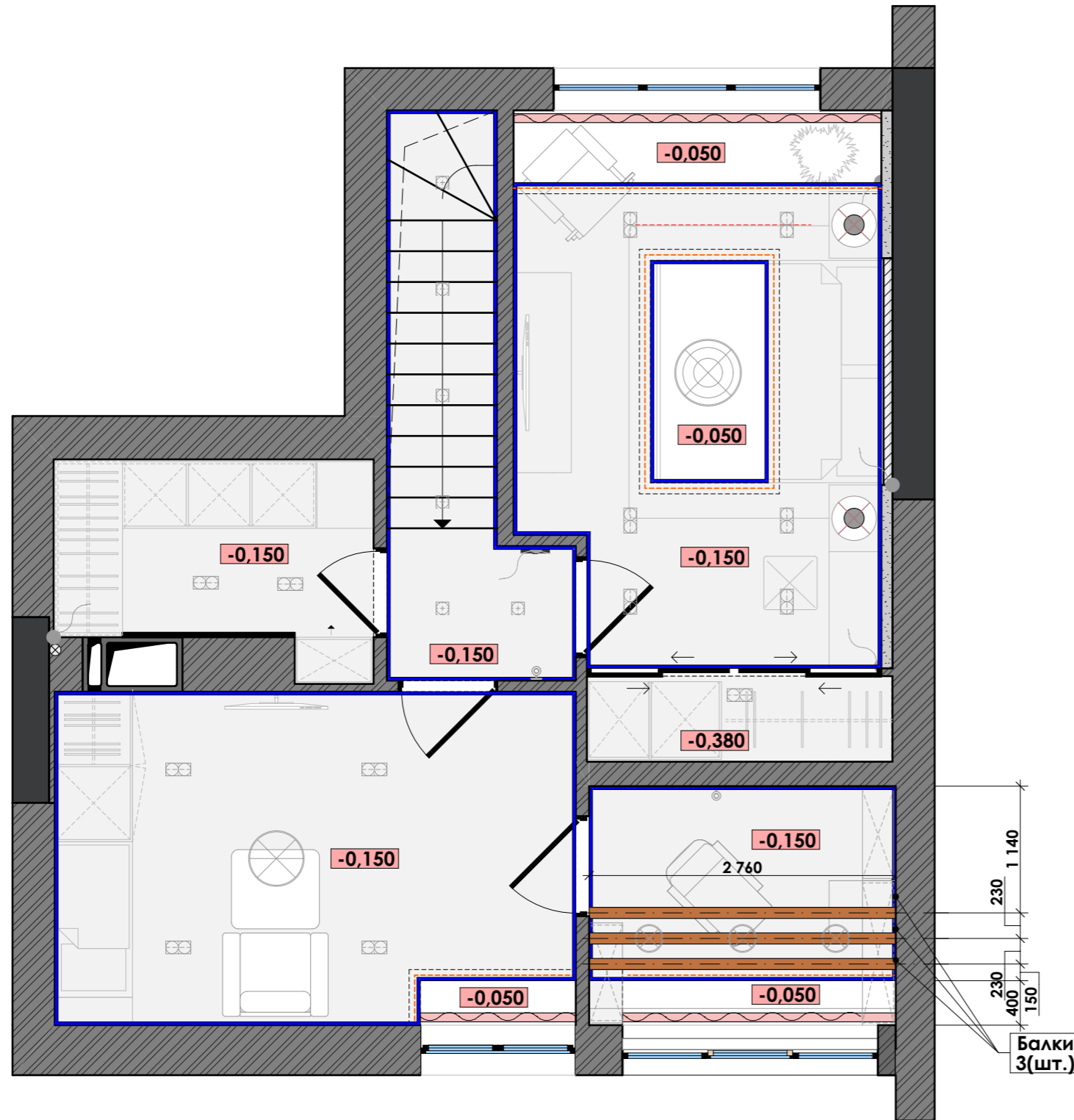

Умовні позначення

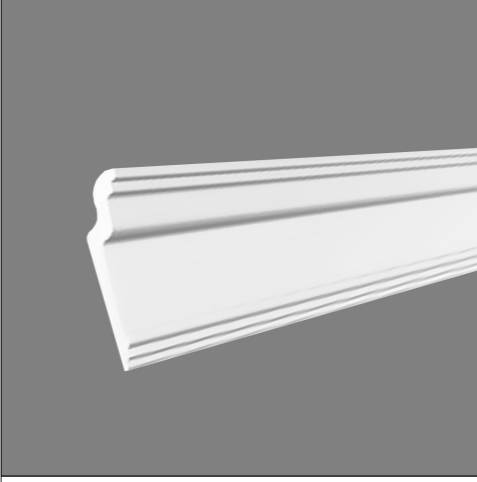
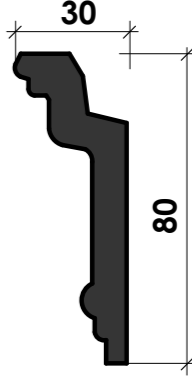
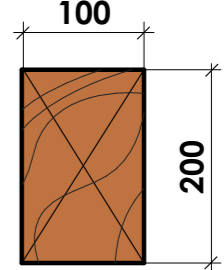
Позначення	Найменування	Прим.
	Карніз для стелі	66 п.м.
Розріз карніза 30x80(Н)x2мм		
		
150x200(Н)x2760мм		
		

Примітки:

1. Всі розміри уточнювати за місцем.
2. Об'єм вказан без урахування на підрізку.
3. У зоні розміщення дерев'яних балок декору які мають переріз 100x200(Н) мм провести підсилення конструкції стелі.

						1401-ДП			
						Дизайн проект квартири за адресою: м.Київ			
Змін.	Кільк.	Лист	№ док.	Підпис	Дата	Квартира	Стадія	Аркуш	Аркушів
							ДП	16	67
						План карнизів для стелі 2-ий рівень	ТОВ "Альфа-Проект+"		

Розріз А-А

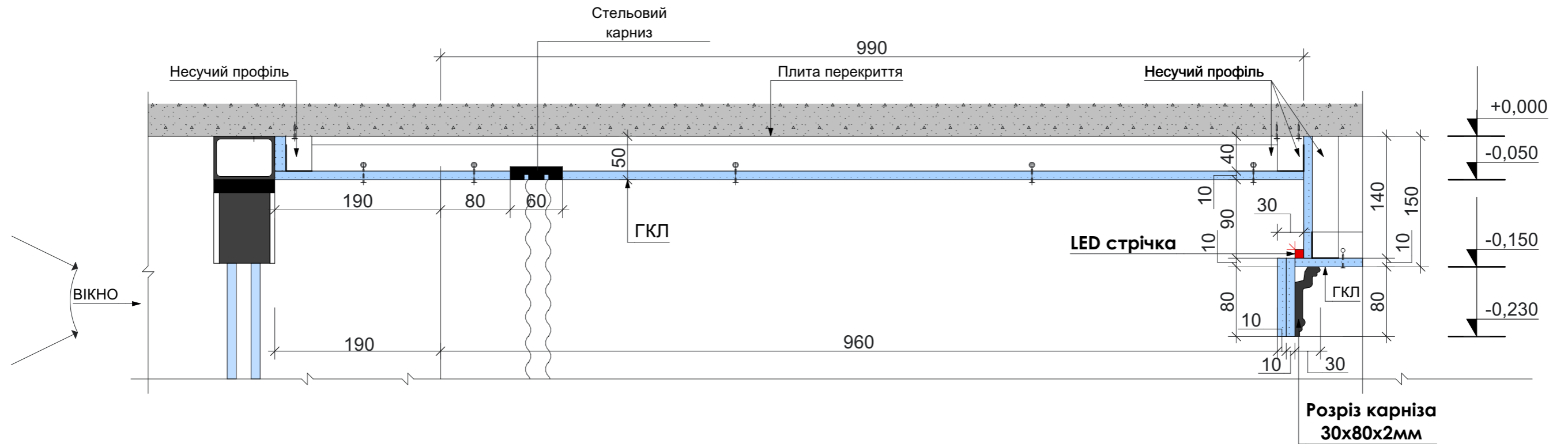

Розріз Б-Б

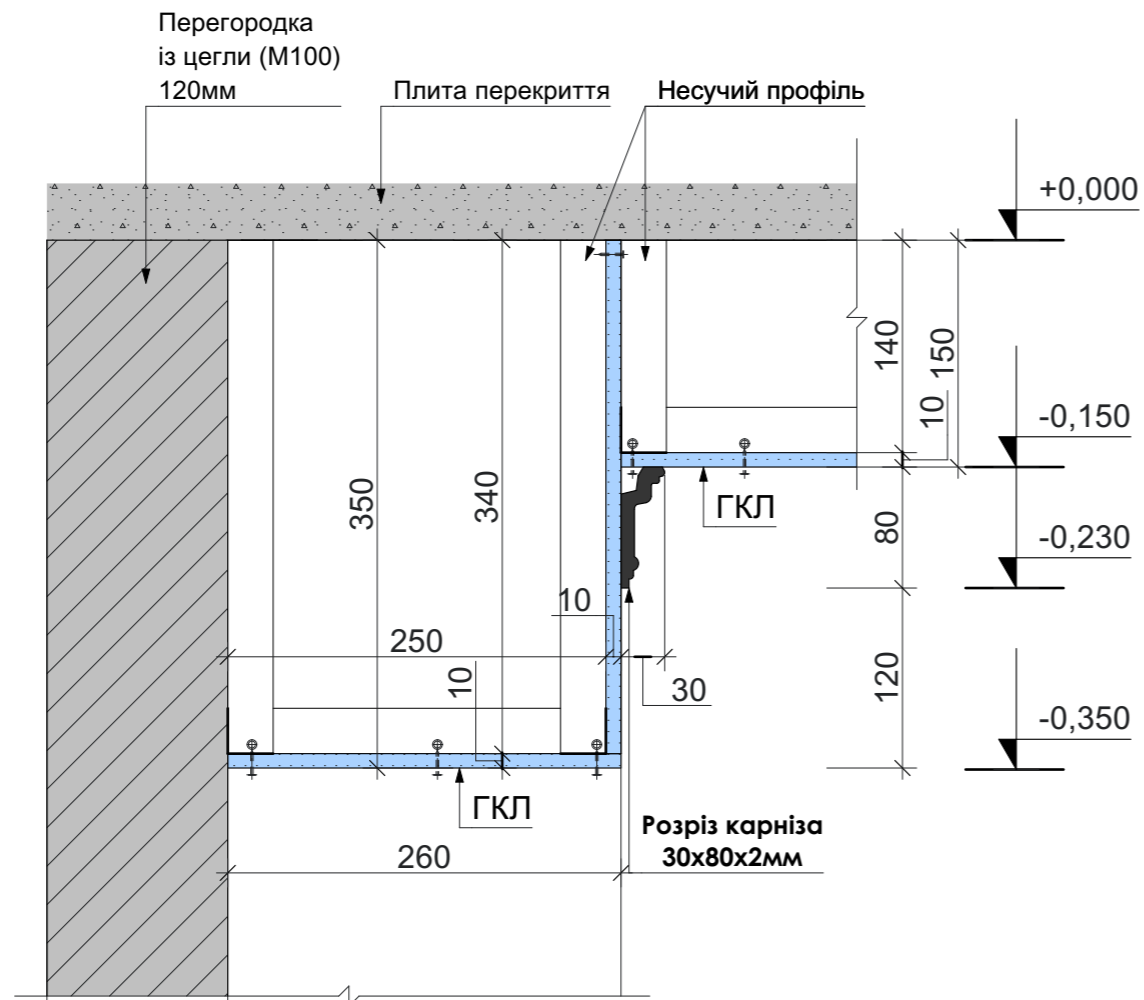

Примітки:

- Див. сумісно з планом стелі.
- Місця примикання стелі до віконного профіля перевірити по місцю монтажу.

						1401-ДП				
						Дизайн проект квартири за адресою: м.Київ				
Змін.	Кільк.	Лист	№ док.	Підпис	Дата	Квартира	Стадія	Аркуш	Аркушів	
							ДП			
								17	67	
						ТОВ "Альфа-Проект+"				
						Розріз А-А. Розріз Б-Б				

Розріз В-В

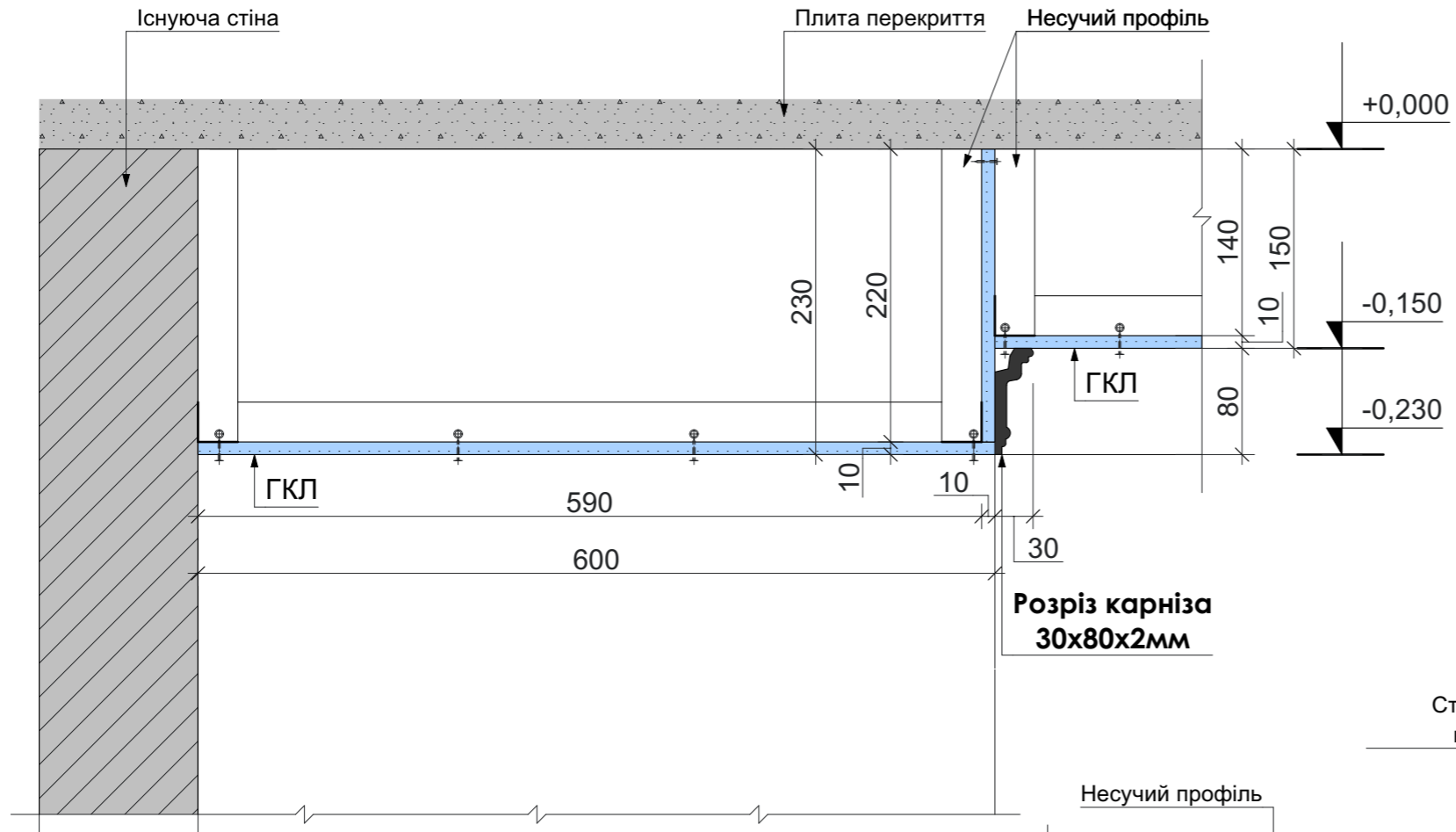

Розріз Г-Г

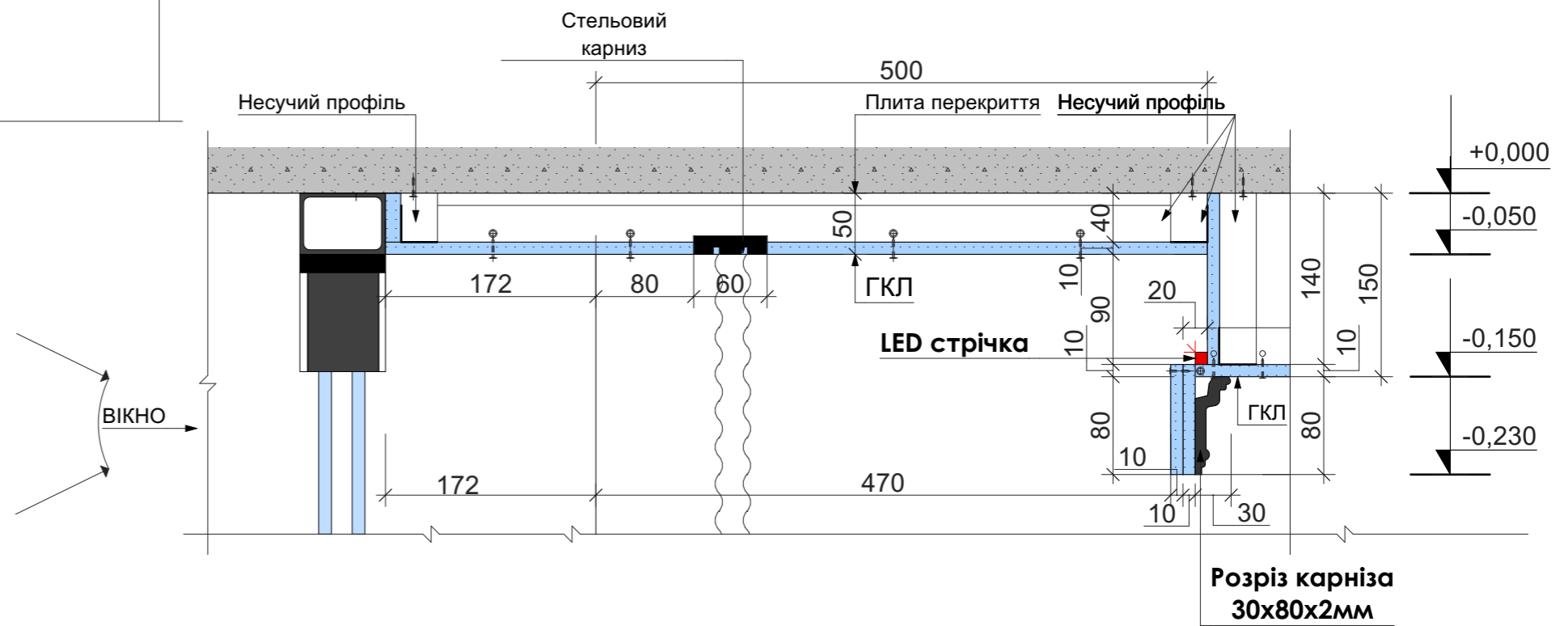

Примітки:

1. Див. сумісно з планом стелі.
2. Місця примикання стелі до віконного профіля перевірити по місцю монтажу.

						1401-ДП			
						Дизайн проект квартири за адресою: м.Київ			
Змін.	Кільк.	Лист	№ док.	Підпис	Дата	Квартира	Стадія	Аркуш	Аркушів
							ДП	18	67
							Розріз В-В. Розріз Г-Г	ТОВ "Альфа-Проект+"	

Розріз Е-Е

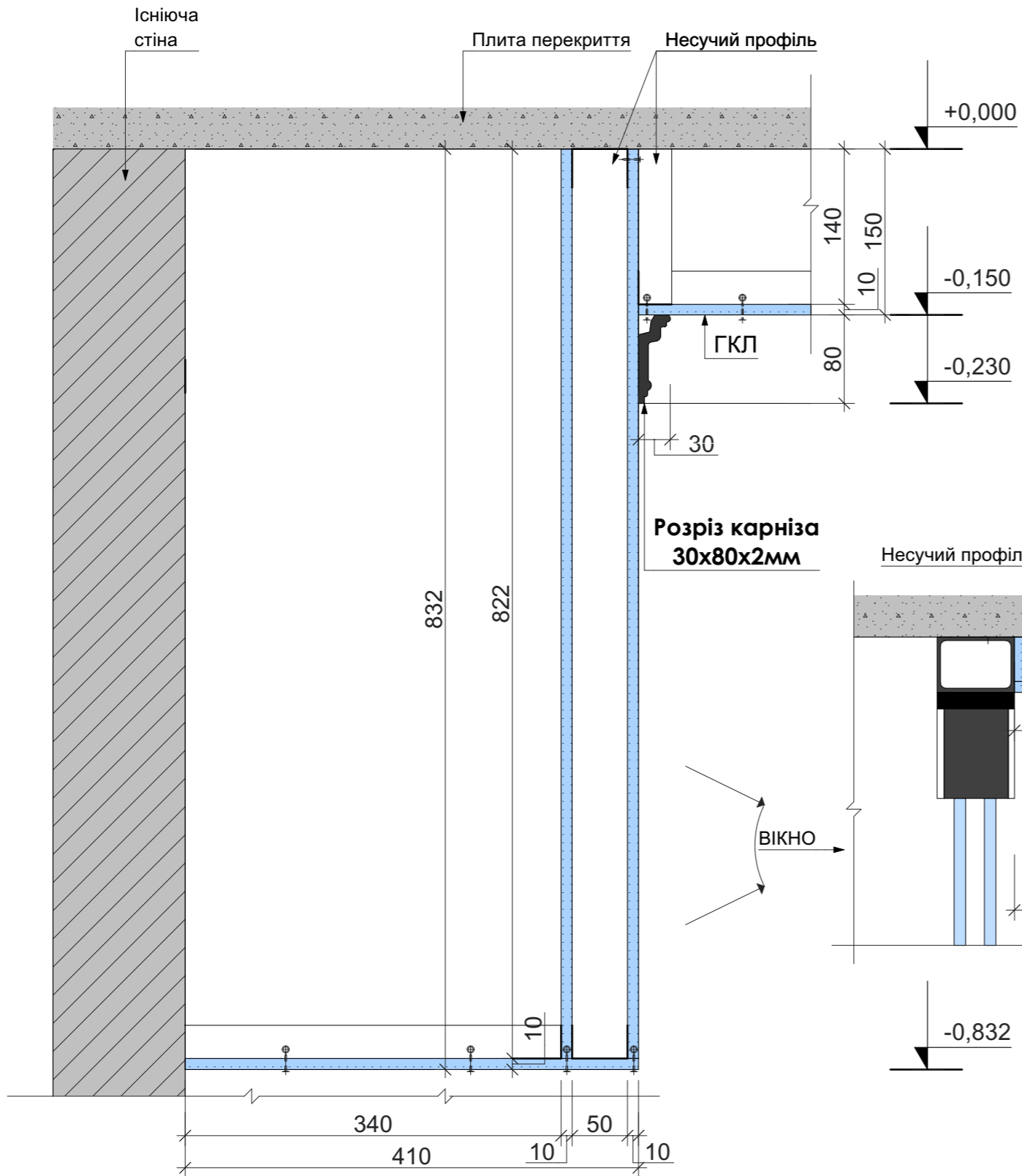

Розріз Д-Д

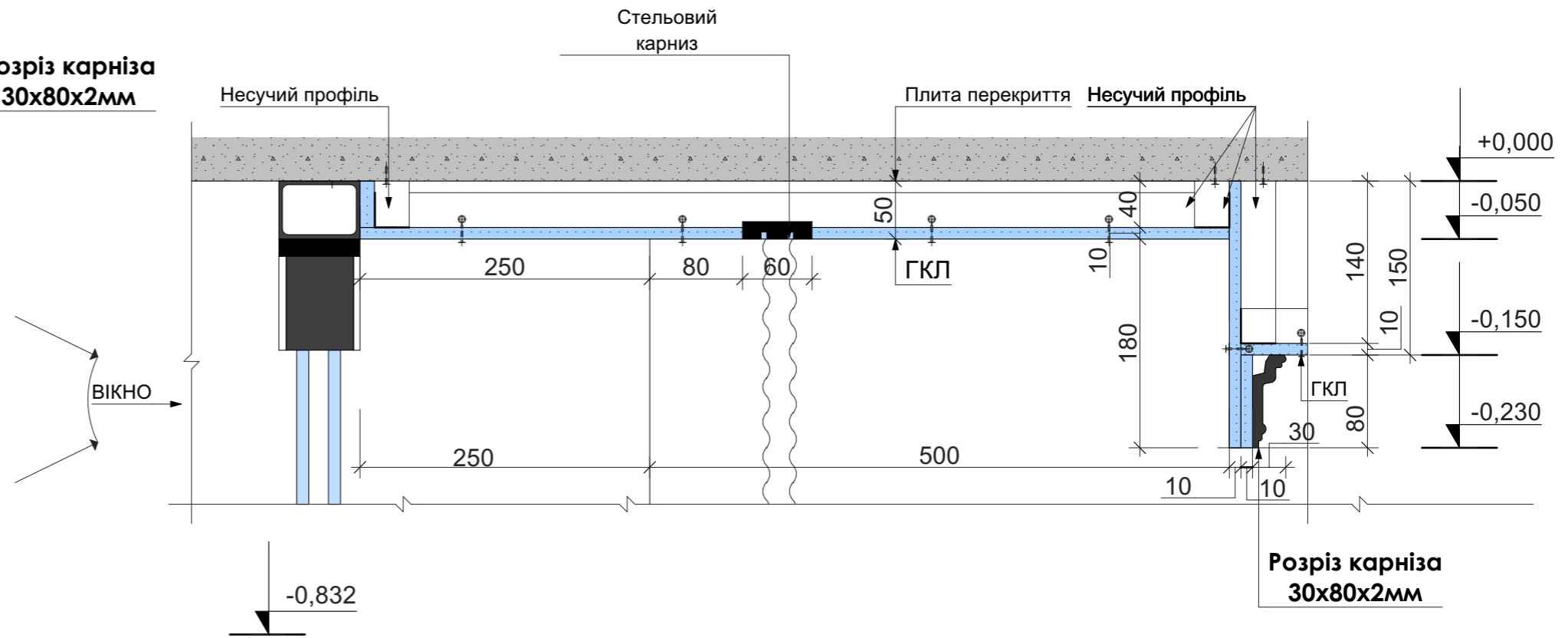

Примітки:

1. Див. сумісно з планом стелі.
2. Місця примикання стелі до віконного профіля перевірити по місцю монтажу.

						1401-ДП			
						Дизайн проект квартири за адресою: м.Київ			
Змін.	Кільк.	Лист	№ док.	Підпис	Дата	Квартира	Стадія	Аркуш	Аркушів
							ДП	19	67
							ТОВ "Альфа-Проект+"		
							Розріз Д-Д. Розріз Е-Е		

Розріз И-И

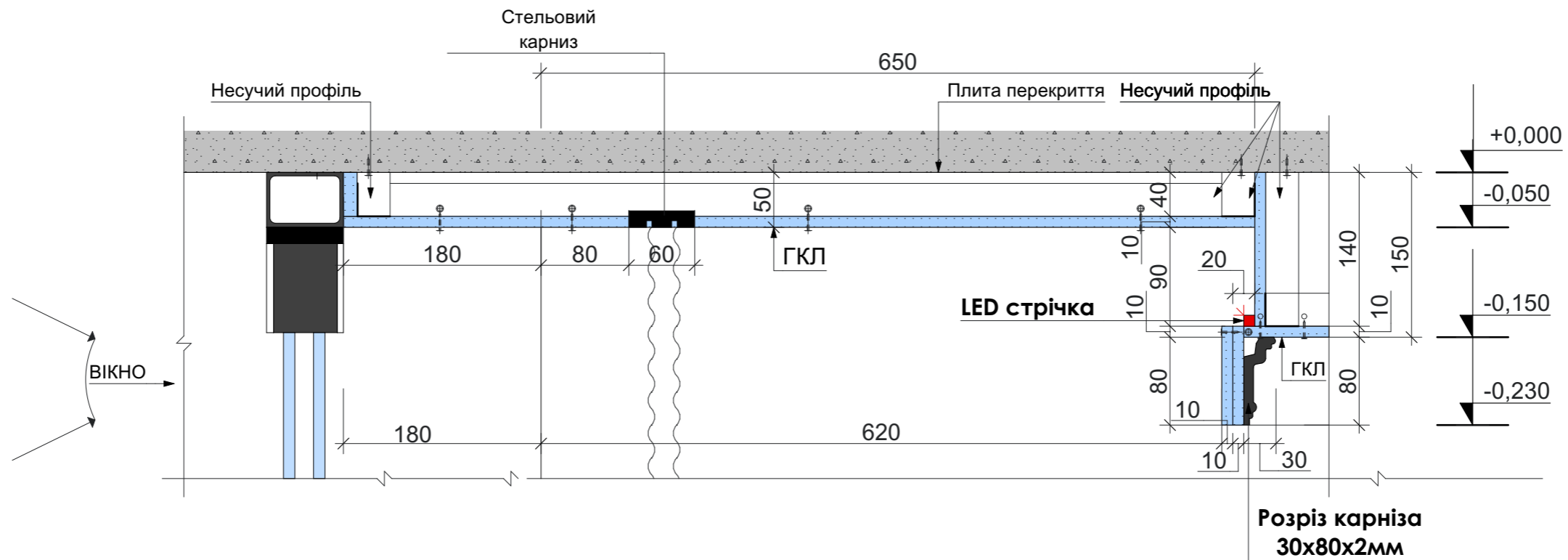

Розріз К-К

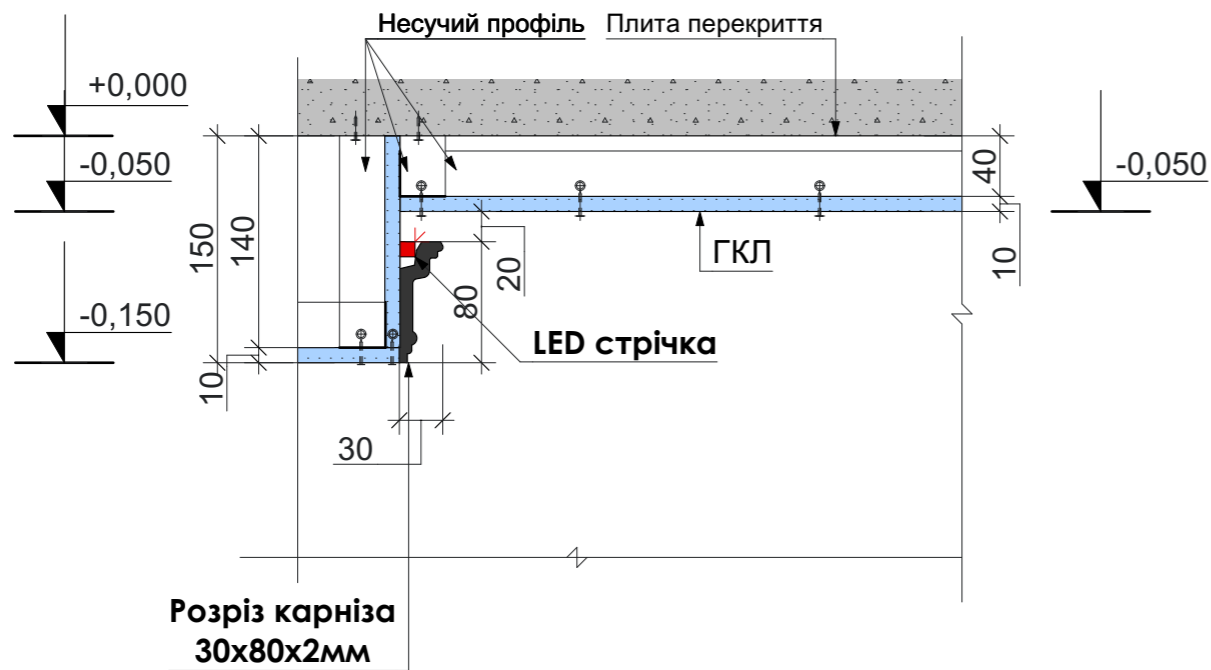

Примітки:

1. Див. сумісно з планом стелі.
2. Місця примикання стелі до віконного профіля перевірити по місцю монтажу.

						1401-ДП				
						Дизайн проект квартири за адресою: м.Київ				
Змін.	Кільк.	Лист	№ док.	Підпис	Дата	Квартира	Стадія	Аркуш	Аркушів	
							ДП	20	67	
							Розріз И-И. розріз К-К	ТОВ "Альфа-Проект+"		

Розріз А-А

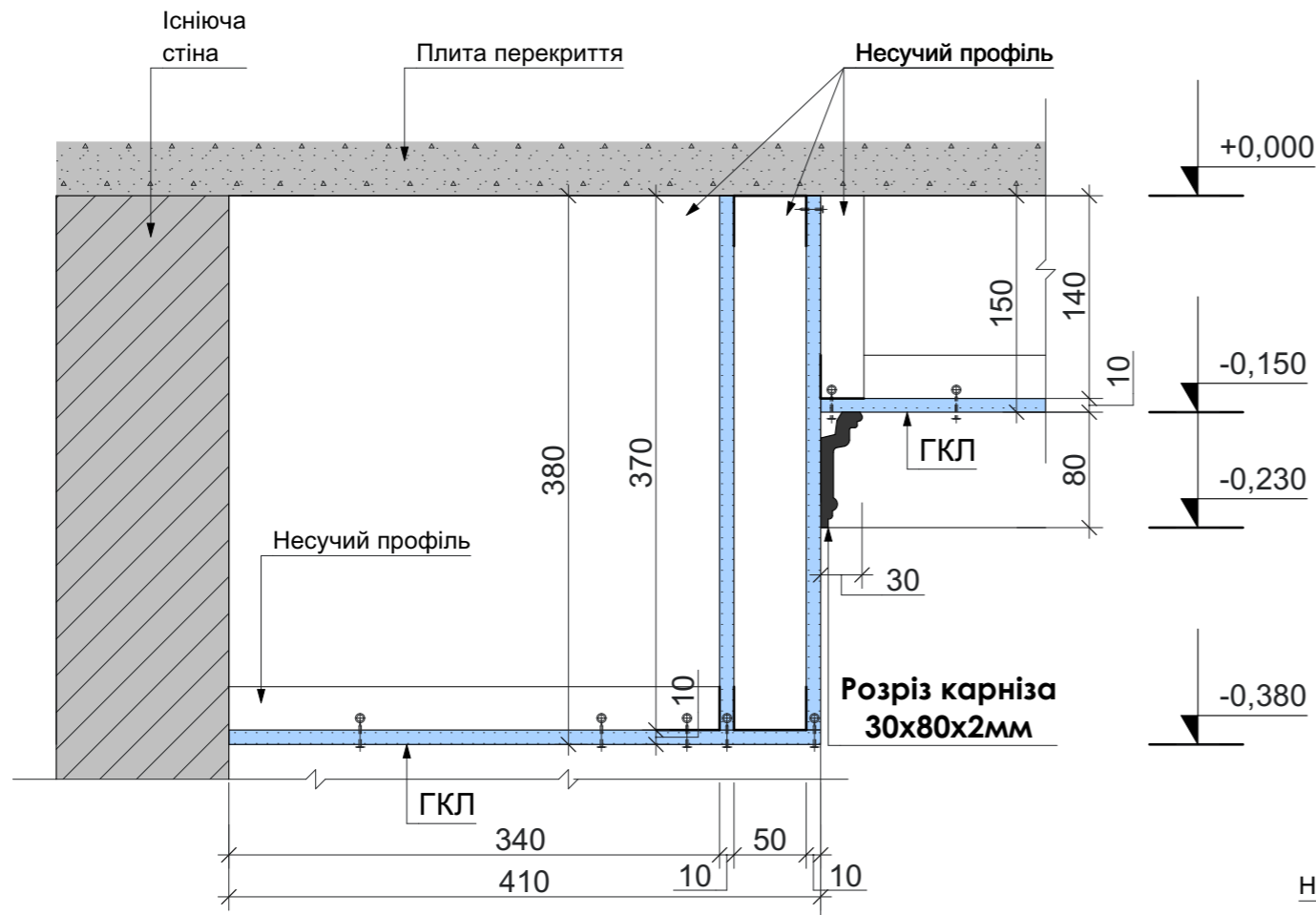

Розріз М-М

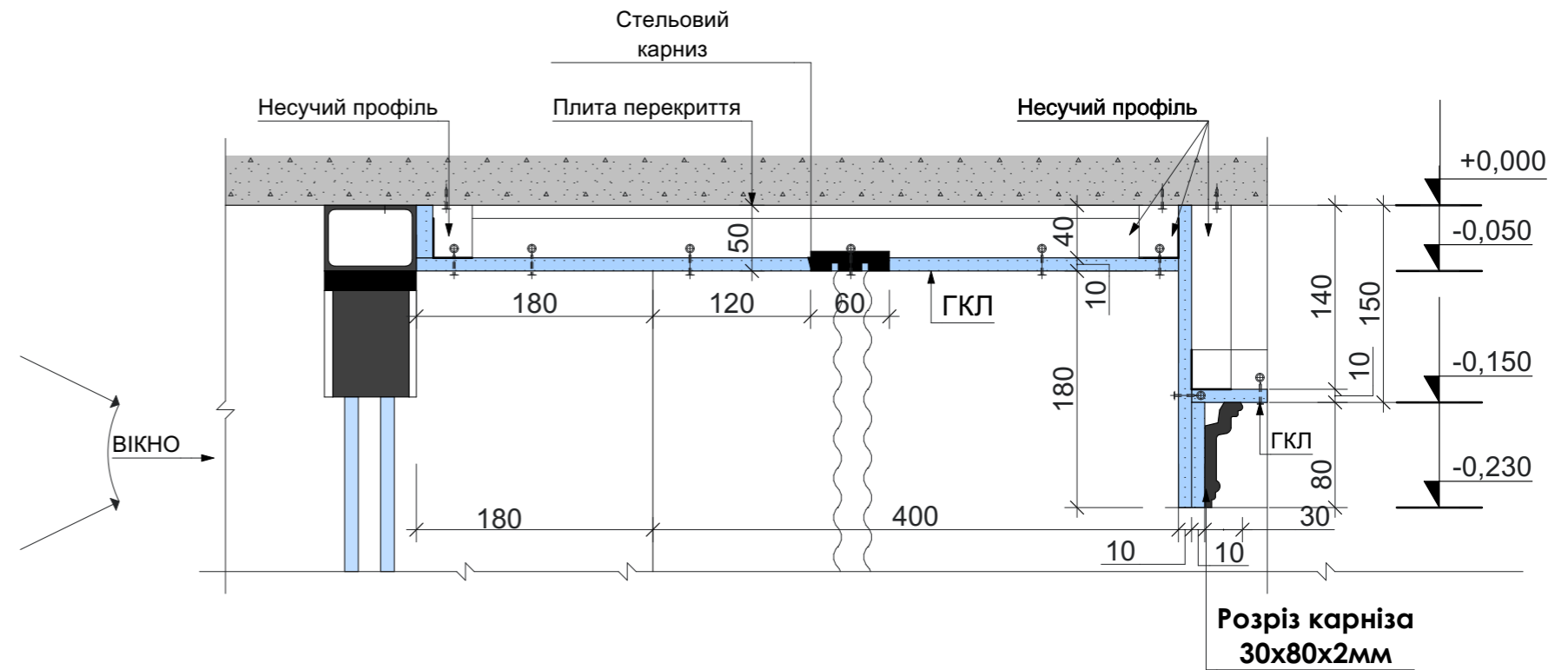

Примітки:

1. Див. сумісно з планом стелі.
2. Місця примикання стелі до віконного профіля перевірити по місцю монтажу.

						1401-ДП			
						Дизайн проект квартири за адресою: м.Київ			
Змін.	Кільк.	Лист	№ док.	Підпис	Дата	Квартира	Стадія	Аркуш	Аркушів
							ДП	21	67
							ТОВ "Альфа-Проект+"		
						Розріз А-А. Розріз М-М			

Розріз Н-Н

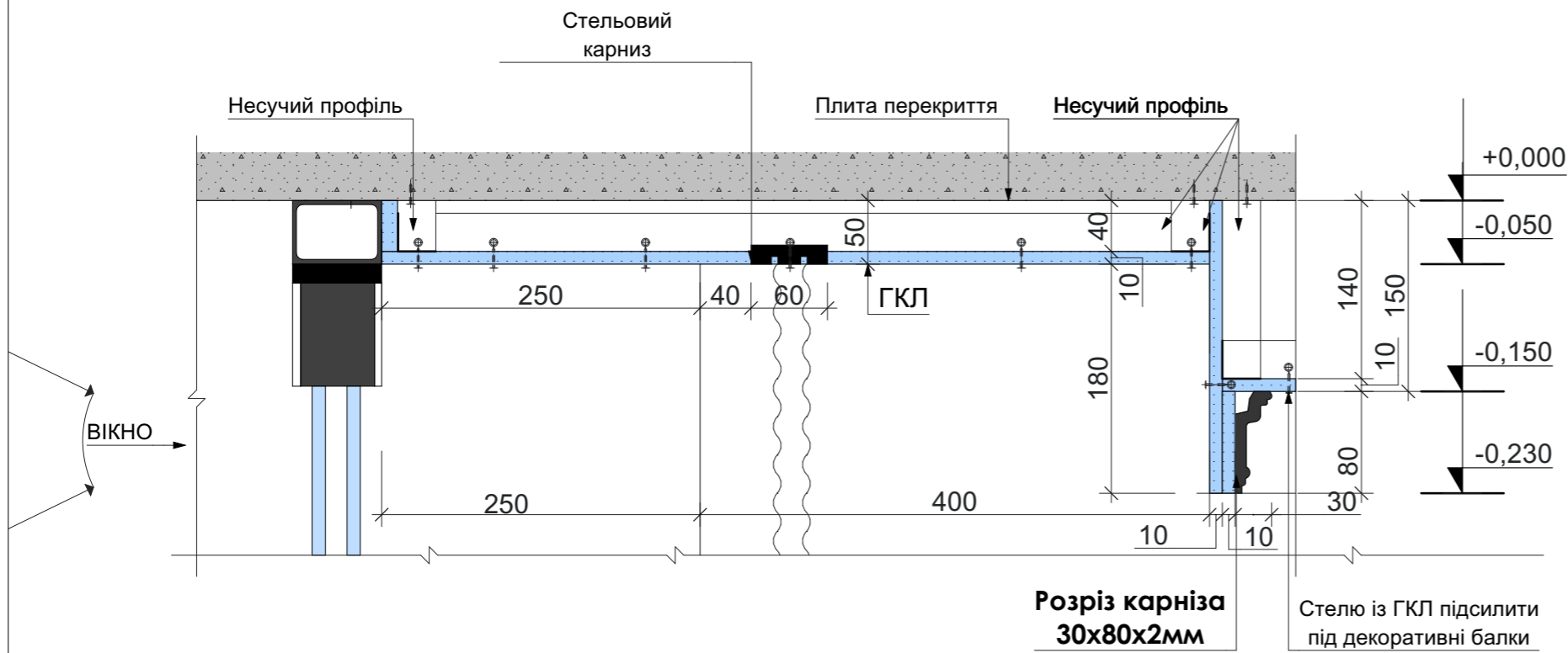

Розріз П-П

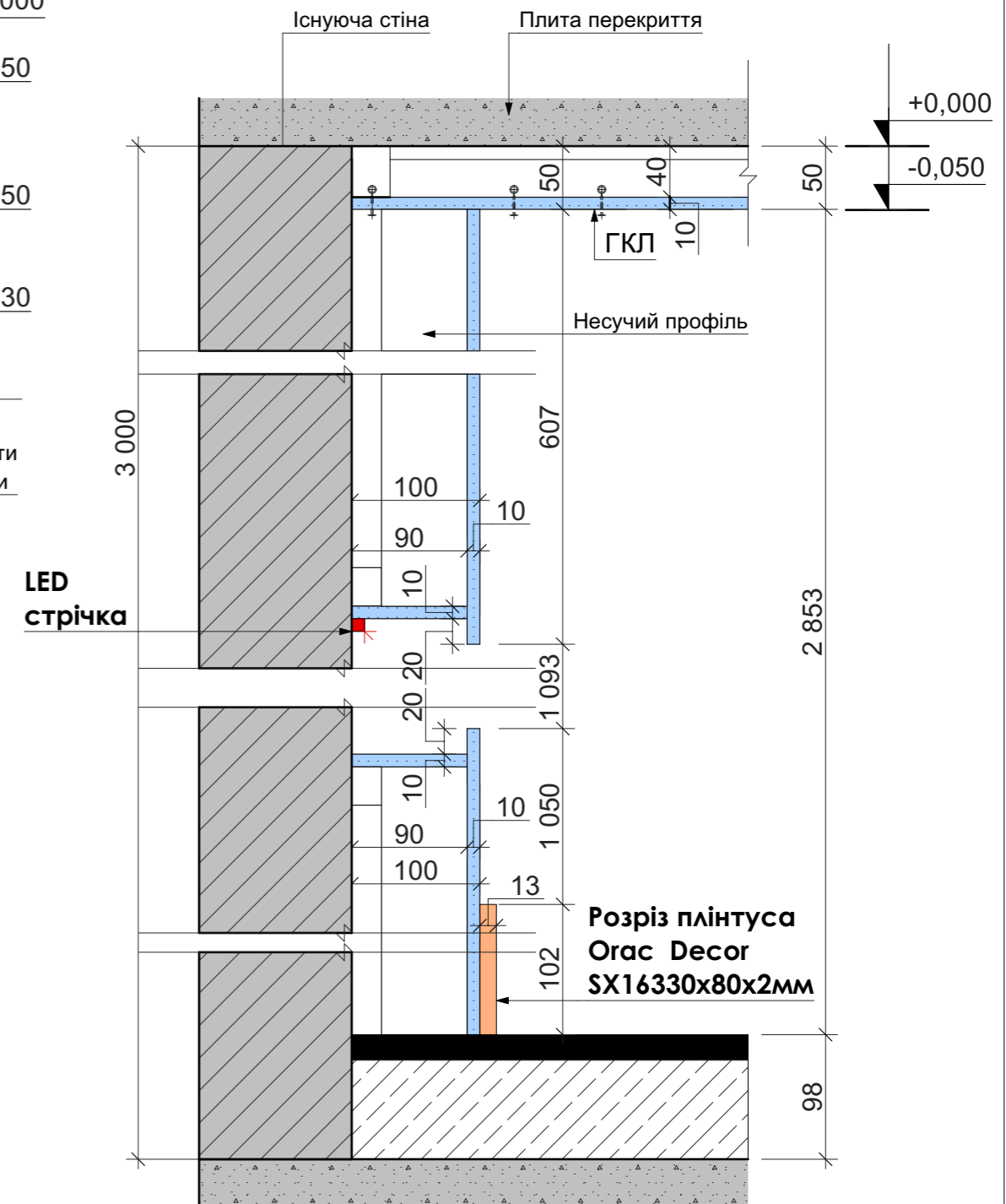

Розріз Ж-Ж

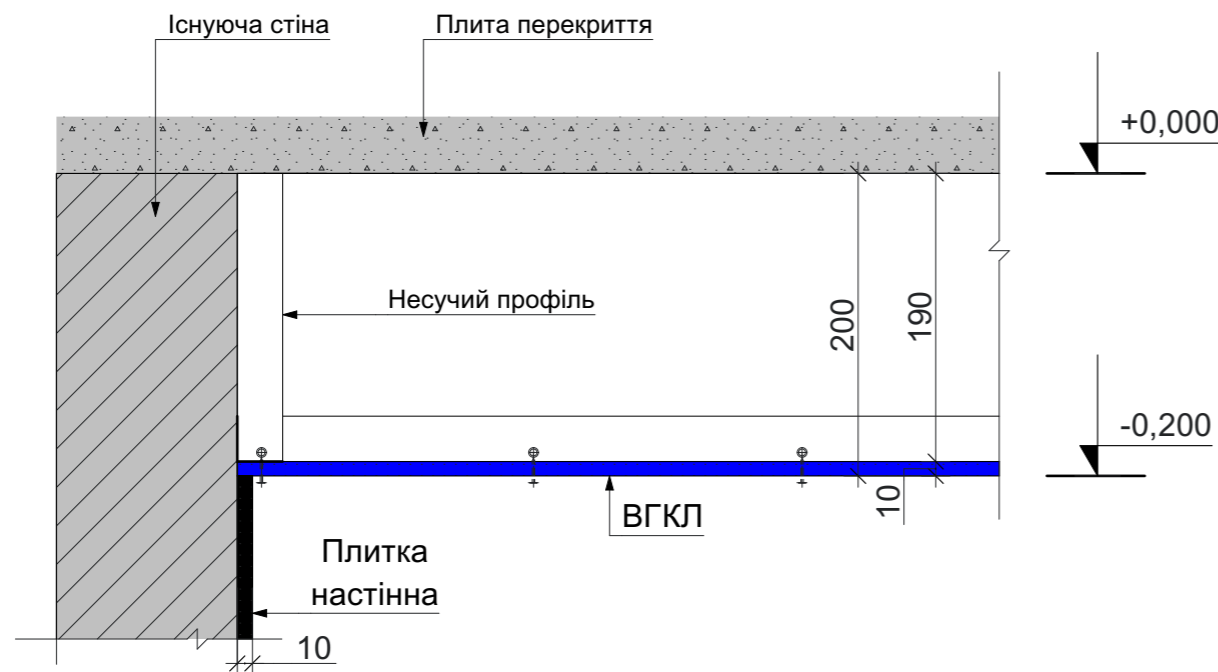

Примітки:

- Див. сумісно з планом стелі.
- Місця примикання стелі до віконного профіля перевірити по місцю монтажу.

						1401-ДП			
						Дизайн проект квартири за адресою: м.Київ			
Змін.	Кільк.	Лист	№ док.	Підпис	Дата	Квартира	Стадія	Аркуш	Аркушів
								ДП	22
						Розріз Ж-Ж. Розріз Н-Н. Розріз П-П	ТОВ "Альфа-Проект+"		

План розміщення розеток 1-ий рівень

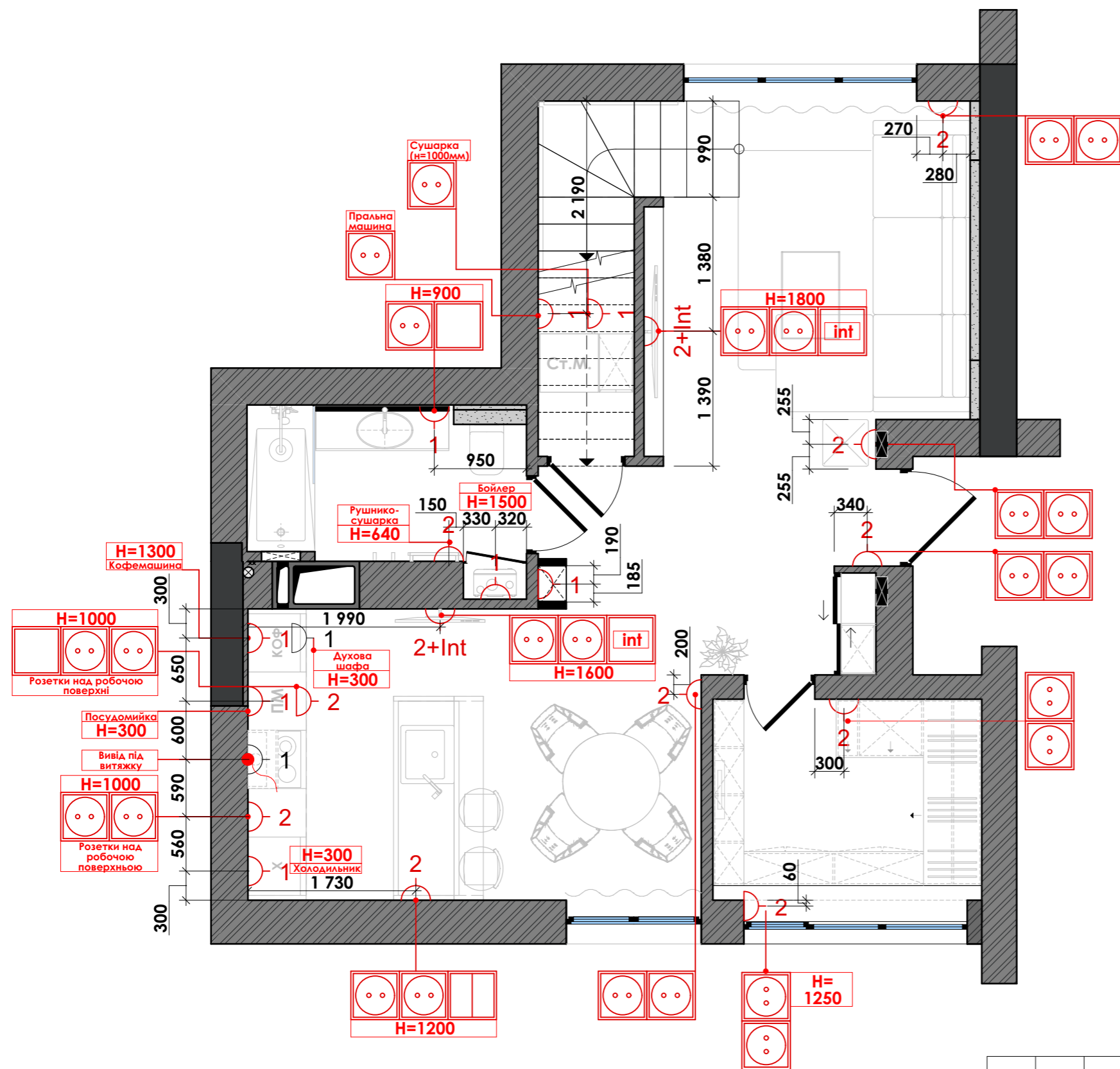

Умовні позначення

Позначення	Найменування	Прим.
D-1	Розетка 220W	32 шт.
D-int	Розетка під інтернет	2 шт.
D-1	Силова розетка - 380W	2 шт.

Примітки:

1. Усі розетки розміщувати на відмітці 300мм від рівня чистої підлоги, якщо не вказано інше.
2. Висотні виводи під підсвічування меблів і ніш узгодити з технічною документацією на куплені меблі.
3. Прив'язки розеток і виводів, також дивитися на розгортках.
4. Прив'язки дані до центру розетки або розеткових груп.

1401-ЕП					
Дизайн проект квартири за адресою: м.Київ					
Змін.	Кільк.	Лист	№ док.	Підпис	Дата
ГАП					
ГІП					
Розробив					
Перевірив					
Н. контроль					
Квартира				Стадія	Аркуш
План розміщення розеток 1-ий рівень				ЕП	23
				Аркушів	
ТОВ				"Альфа-Проект+"	

План розміщення розеток 2-ий рівень

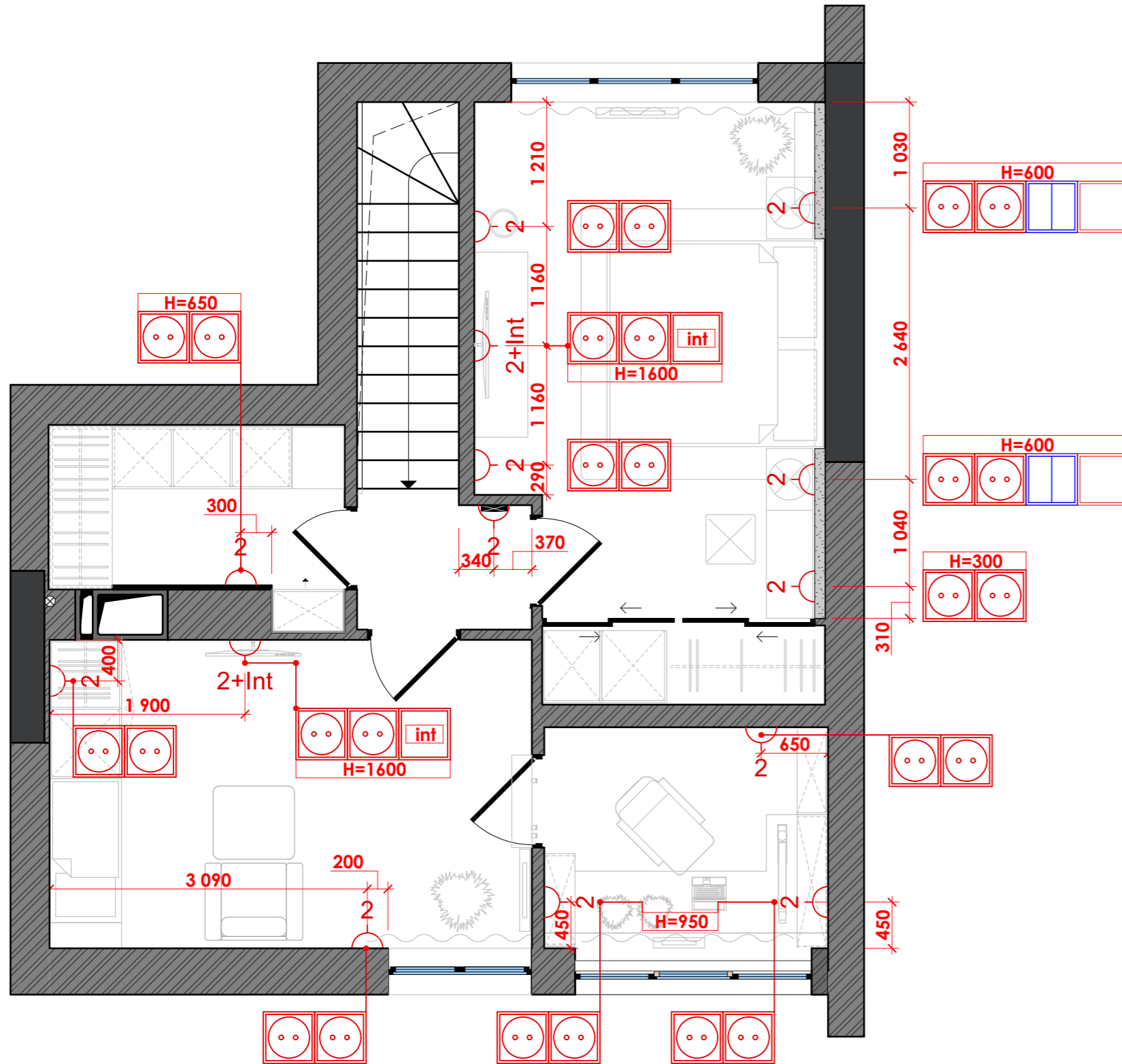

Умовні позначення

Позначення	Найменування	Прим.
	Розетка 220W	28 шт.
	Розетка під інтернет	2 шт.

Примітки:

- Усі розетки розміщувати на відмітці 300мм від рівня чистої підлоги, якщо не вказано інше.
- Висотні виводи під підсвічування меблів і ніш узгодити з технічною документацією на куплені меблі.
- Прив'язки розеток і виводів, також дивитися на розгортках.
- Прив'язки дані до центру розетки або розеткових груп.

Змін.						1401-ЕП					
Кільк.						Дизайн проект квартири за адресою:					
Лист						м.Київ					
№ док.						Квартира			Стадія	Аркуш	Аркушів
Підпис						ЕП			ЕП	24	
Дата						План розміщення розеток 2-и рівень			ТОВ "Альфа-Проект+"		
ГАП											
ГІП											
Розробив											
Перевірив											
Н. контроль											

План розміщення вимикачів 1-ий рівень

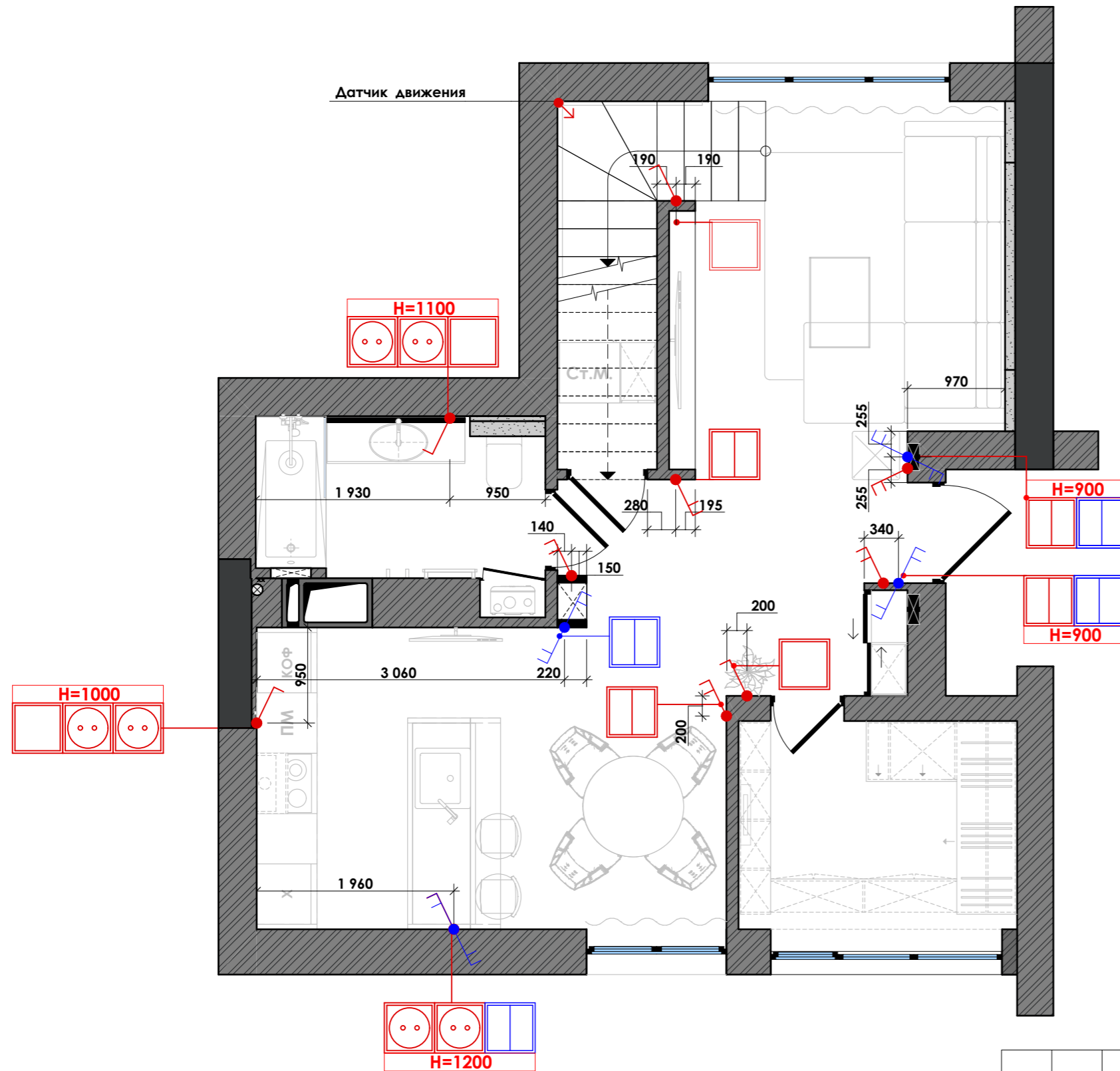

Умовні позначення

Позначення	Найменування	Прим.
	1-ий вимикач	4 шт.
	2-ий вимикач	5 шт.
	Датчик руху	1 шт.
	Прохідний вимикач 2-х клавішний	4 шт.

Примітки:

- Усі микачі розміщувати на відмітці 900мм від рівня чистої підлоги, якщо не вказано інше.
- Див. сумісно з розділом ЕТР.

Змін.						1401-ЕП					
Кільк.						Дизайн проект квартири за адресою: м.Київ					
Лист						Квартира			Стадія	Аркуш	Аркушів
№ док.						ЕП			ЕП	25	
Підпис						План розміщення вимикачів 1-ий рівень			ТОВ "Альфа-Проект+"		
Дата											
ГАП											
ГІП											
Розробив											
Перевірив											
Н. контроль											

План світлових груп і вимикачів 1-ий рівень

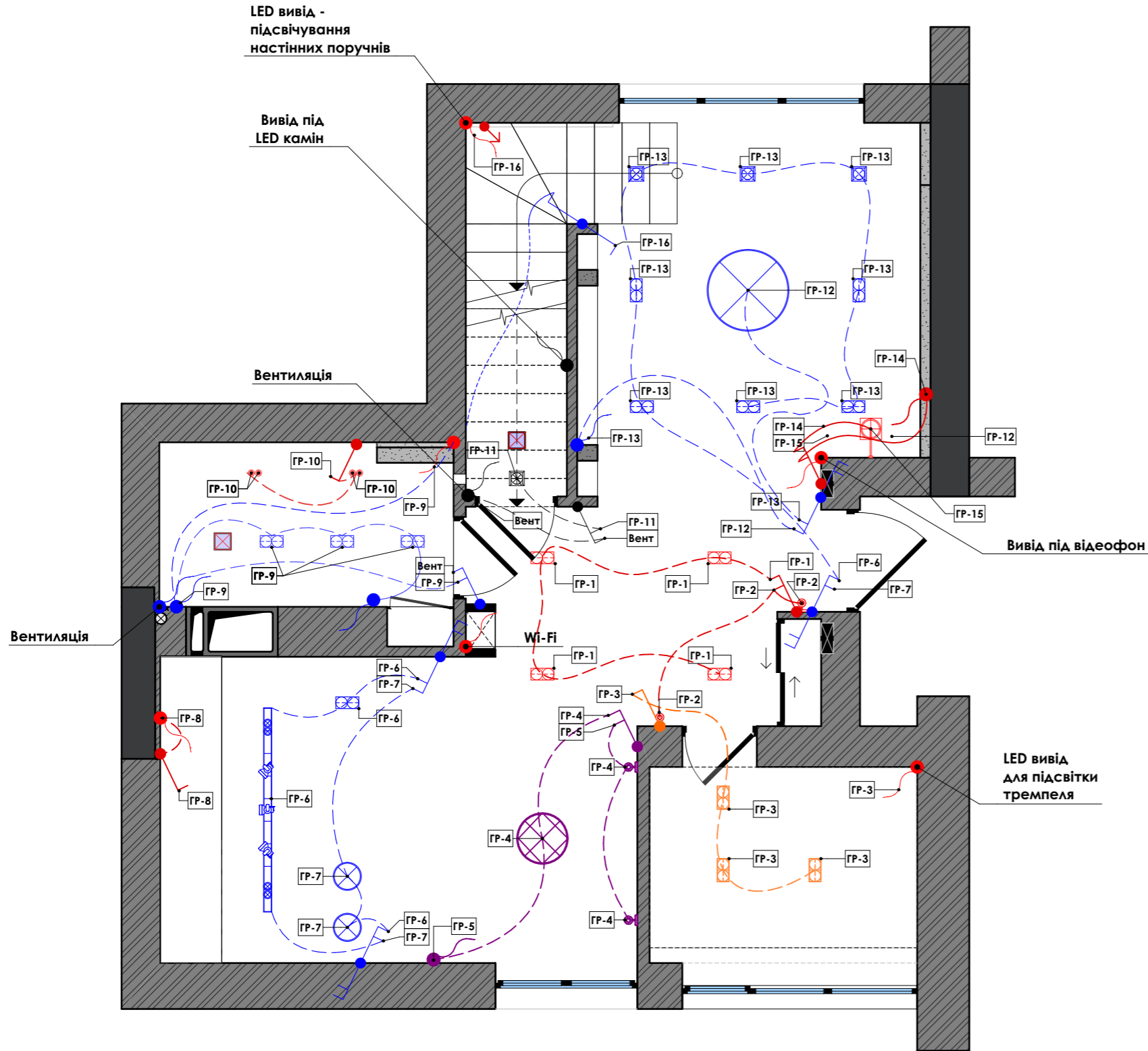

Умовні позначення

Позначення	Найменування	Прим.
	З'єднання викача і груп освітлюючих приборів	-

Примітки:

- Креслення Див. спільно з планом освітлення з прив'язками.
- Всі центру вимикачів вказані поруч з вимикачами.
- Всі позначки і розміри вказані в міліметрах.
- Висота вимикачів - 900мм, якщо не вказано інше.
- Див. з Планом освітлення .
- Див. сумісно з розділом ЕТР.

						1401-ДП				
						Дизайн проект квартири за адресою: м.Київ				
Змін.	Кільк.	Лист	№ док.	Підпис	Дата	Квартира	Стадія	Аркуш	Аркушів	
							ДП	27	67	
						План світлових груп і вимикачів 1-го рівня (М 1:50)	ТОВ "Альфа-Проект+"			

План світлових груп і микачів 2-ий рівень

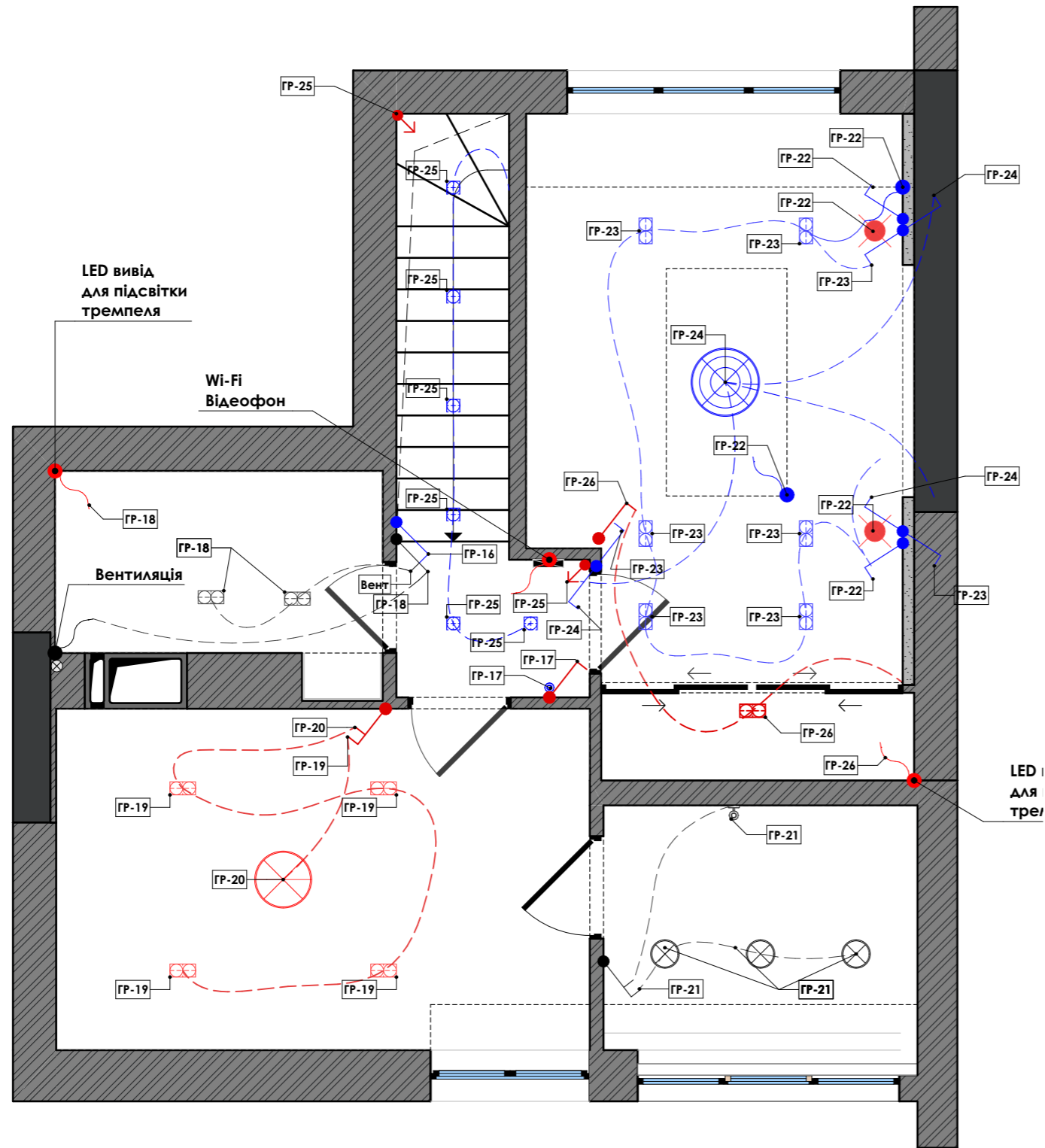

Умовні позначення

Позначення	Найменування	Прим.
	З'єднання викача і груп освітлюючих приборів	-

Примітки:

1. Креслення Див. спільно з планом освітлення з прив'язками.
2. Всі центру вимикачів вказані поруч з вимикачами.
3. Всі позначки і розміри вказані в міліметрах.
4. Висота вимикачів - 900мм, якщо не вказано інше.
5. Див. з Планом освітлення .
6. Див. сумісно з розділом ЕТР.

						1401-ДП			
						Дизайн проект квартири за адресою: м.Київ			
Змін.	Кільк.	Лист	№ док.	Підпис	Дата	Квартира	Стадія	Аркуш	Аркушів
ГАП							ДП	28	67
ГІП									
Розробив									
Перевірив									
Н. контроль						План світлових груп і вимикачів 2-го рівня (М 1:50)	ТОВ "Альфа-Проект+"		

План напольних покриттів 1-ий рівень

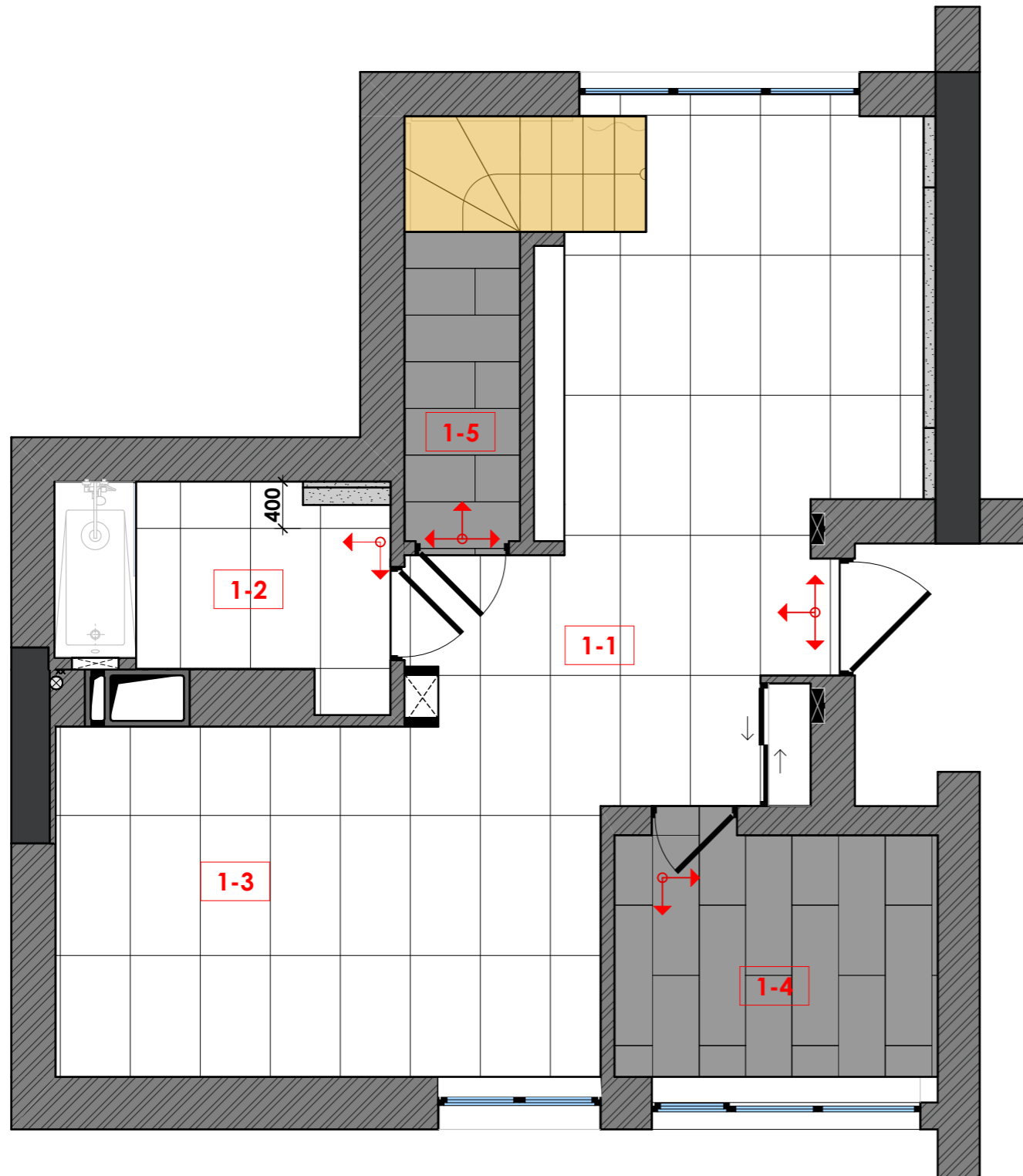

Умовні позначення

№	Приміщення	Позначення	Найменування	S, кв.м.
1	- Вітальня-Холл (1-1); - Ванна кімната (1-2); - Кухня-їдальня (1-3);		Керамогранітна плитка Graniti Fiandre CALACATTA STATUARIO LUC 60x120 (AL192X864)	35,0
2	- Гардеробна (1-4); - Комора (1-5);		Керамограніт APE Ceramica Leeds COAL RECT Розмір 11x1200x400	9,0
3	Сходова клітина		Уточнити у фірми-виробника	-

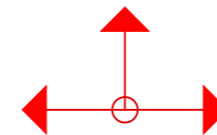

Прив'язка початку розкладки підлогового покриття

Примітки:

1. Стіковку підлогових покриттів в дверних отворах уточнити після вибору конструкції двері.
2. Стиковка різних підлогових покриттів повинна проходити під тілом дверного полотна.
3. Всі розміри і прив'язки уточнити за місцем.
4. Об'єм покриттів вказан без урахування на підрізку.

						1401-ЕП			
						Дизайн проект квартири за адресою: м.Київ			
Змін.	Кільк.	Лист	№ док.	Підпис	Дата	Квартира	Стадія	Аркуш	Аркушів
							ЕП	29	
							План напольних покриттів 1-ий рівень	ТОВ "Альфа-Проект+"	

План підлогового плінтуса 2-ий поверх

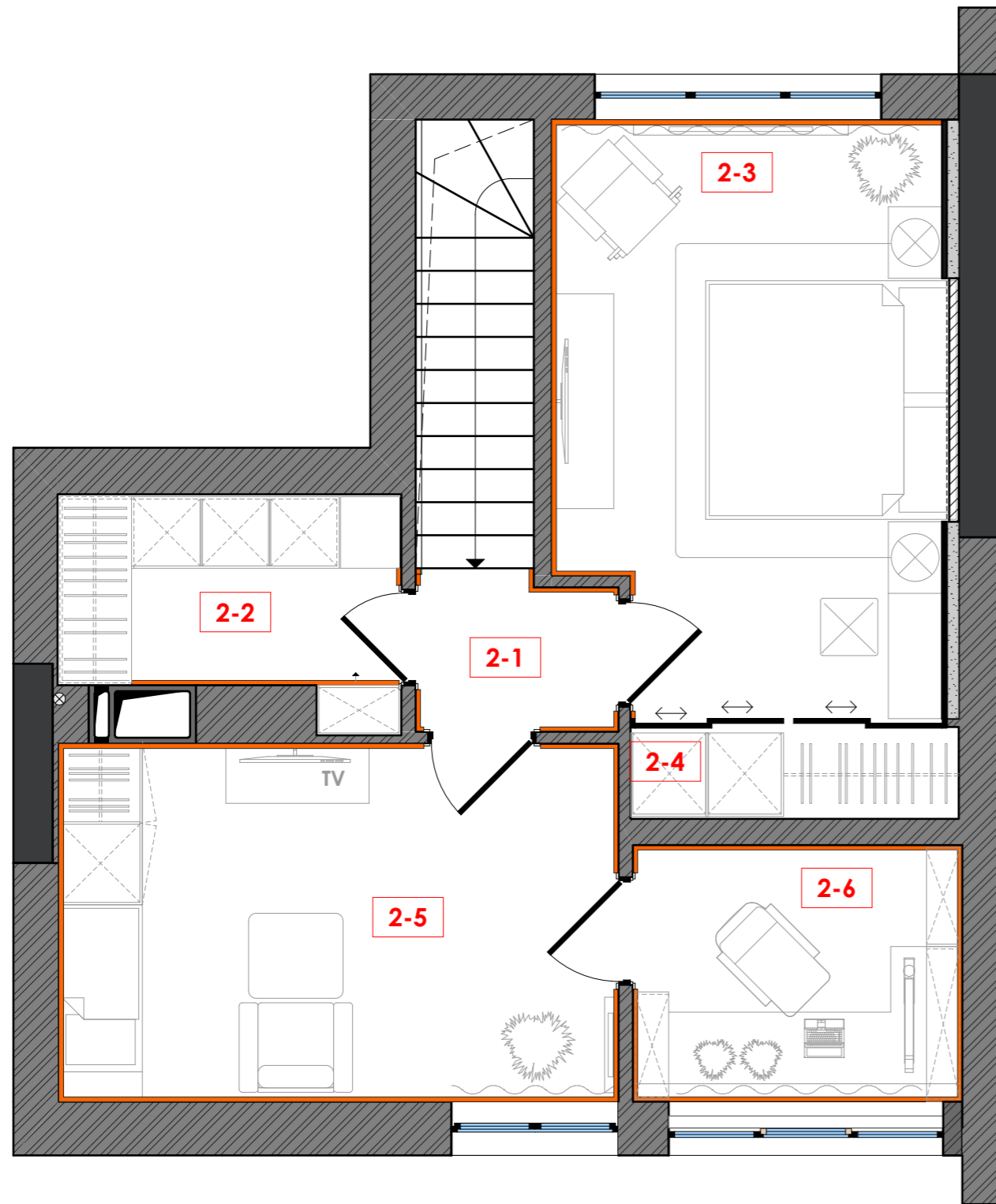

Умовні позначення

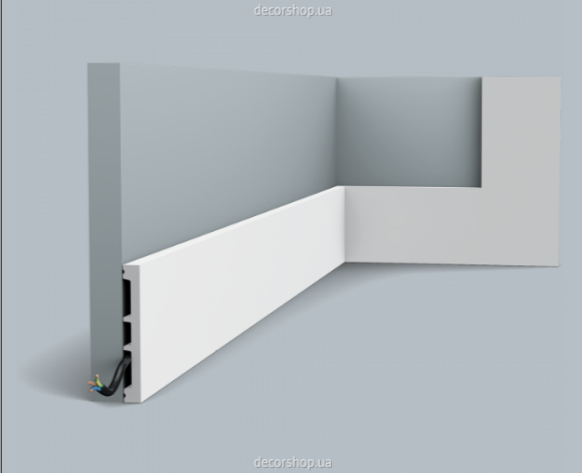
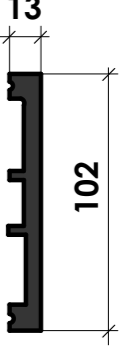
Позначення	Найменування	Прим.
	Підлоговий плінтус	36,0 п.м.
Розріз плінтуса Ogas Decor SX16330x80x2мм		
		

Примітки:

- Див. сумісно з планом підлогових покриттів.
- Об'єм вказан без урахування на підрізку.

						1401-ДП			
						Дизайн проект квартири за адресою: м.Київ			
Змін.	Кільк.	Лист	№ док.	Підпис	Дата	Квартира	Стадія	Аркуш	Аркушів
ГАП							ДП	32	67
ГІП									
Розробив									
Перевірив									
Н. контроль						План підлогового плінтуса 2-ий рівень	ТОВ "Альфа-Проект+"		

Маркування розгортки 1-го рівня

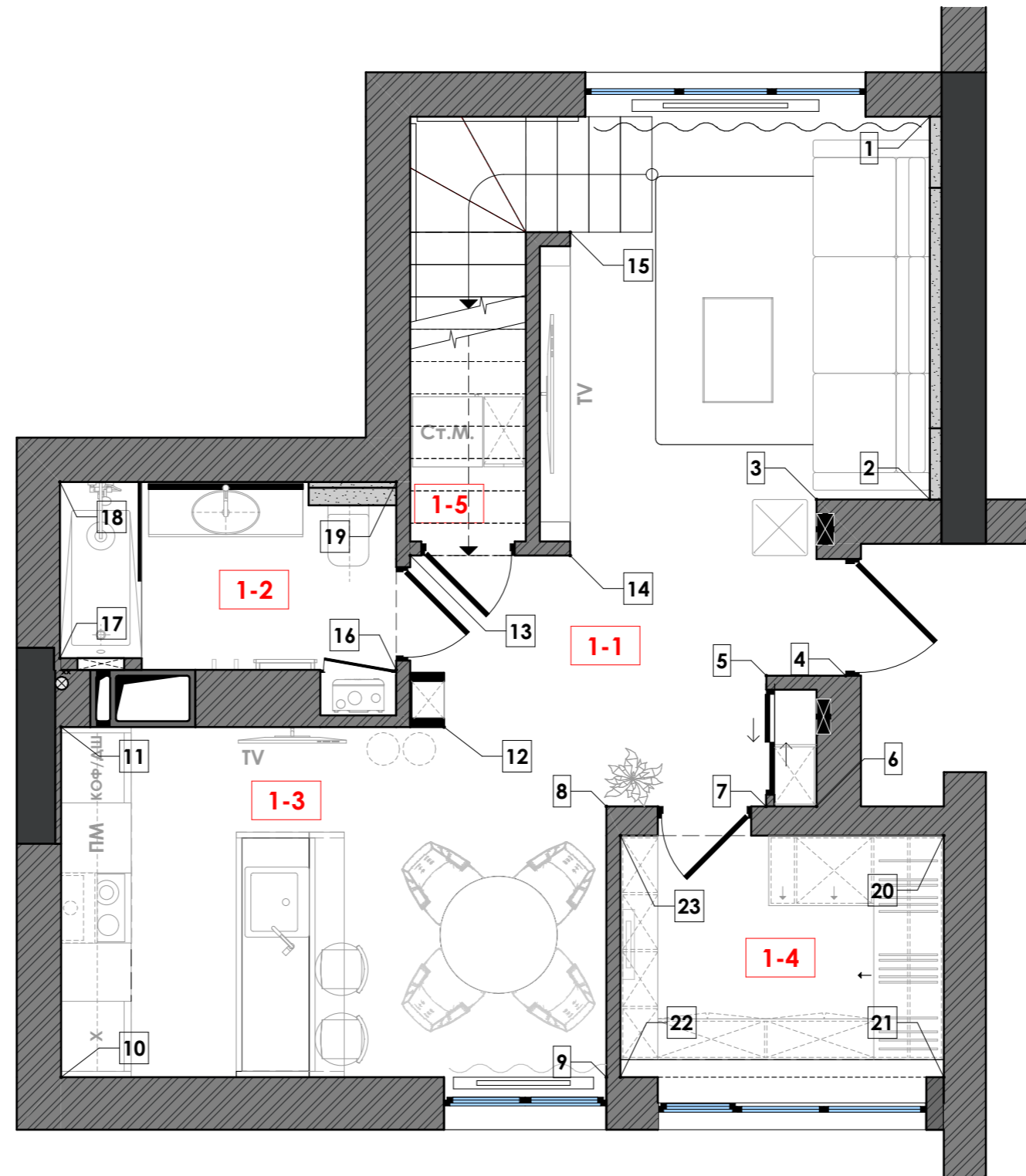

						1401-ДП			
						Дизайн проект квартири за адресою: м.Київ			
Змін.	Кільк.	Лист	№ док.	Підпис	Дата	Квартира	Стадія	Аркуш	Аркушів
							ДП	35	67
						Маркування розгортки 1-ий рівень	ТОВ "Альфа-Проект+"		

Маркерівка розгортки 1-го рівня

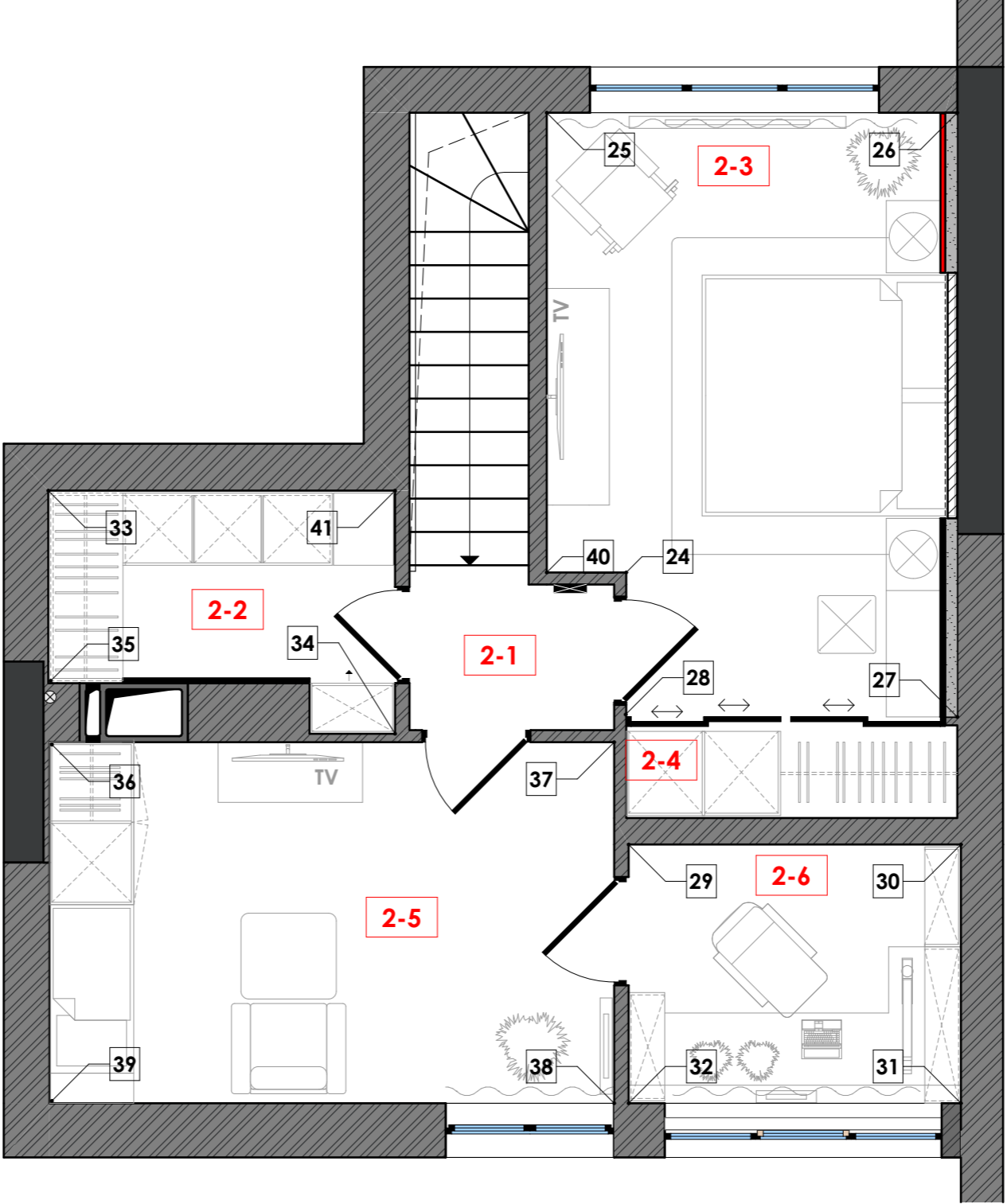

						1401-ДП			
						Дизайн проект квартири за адресою: м.Київ			
Змін.	Кільк.	Лист	№ док.	Підпис	Дата	Квартира	Стадія	Аркуш	Аркушів
							ДП	36	67
						Маркування розгортки 2-го рівня	ТОВ "Альфа-Проект+"		

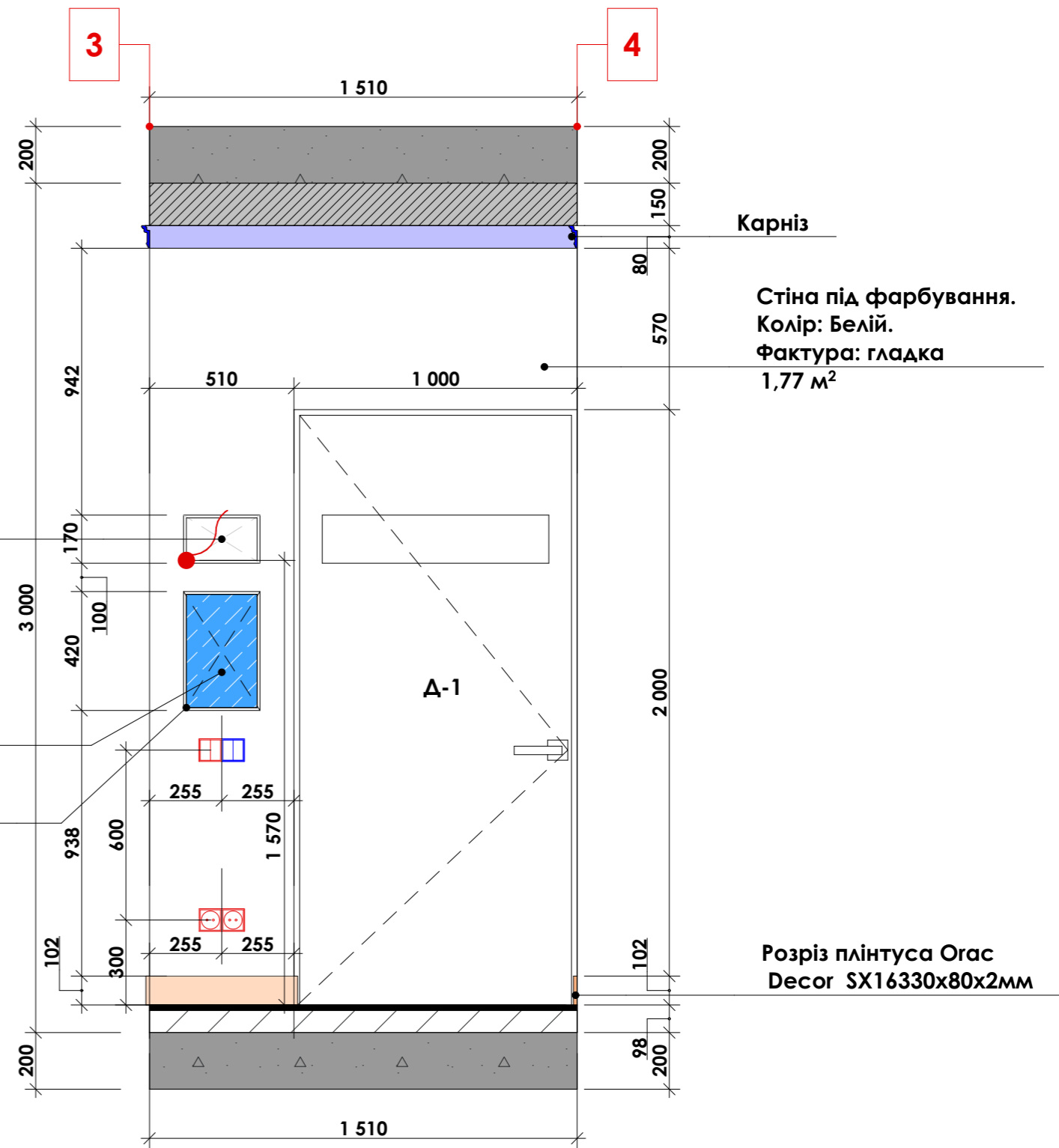
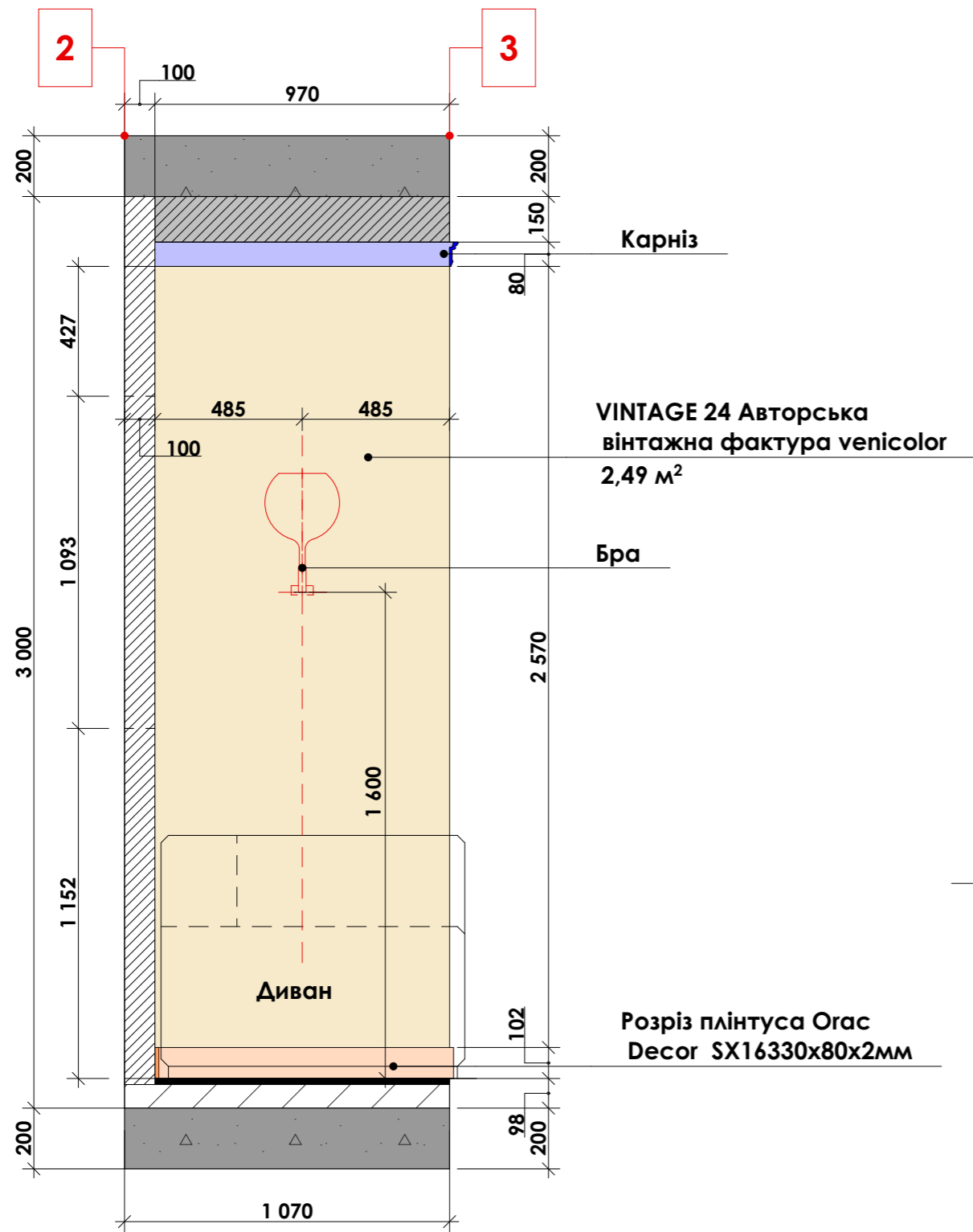

Примітки:

1. Див. сумісно з планом маркування стін.
2. Див. сумісно з планом меблів.
3. Див. сумісно з планом освітлення.
4. Див. сумісно з планом вимикачів і розеток.
5. Див. сумісно з планом стелі.

						1401-ДП			
						Дизайн проект квартири за адресою: м.Київ			
Змін.	Кільк.	Лист	№ док.	Підпис	Дата	Квартира	Стадія	Аркуш	Аркушів
								ДП	38
							ТОВ "Альфа-Проект+"		

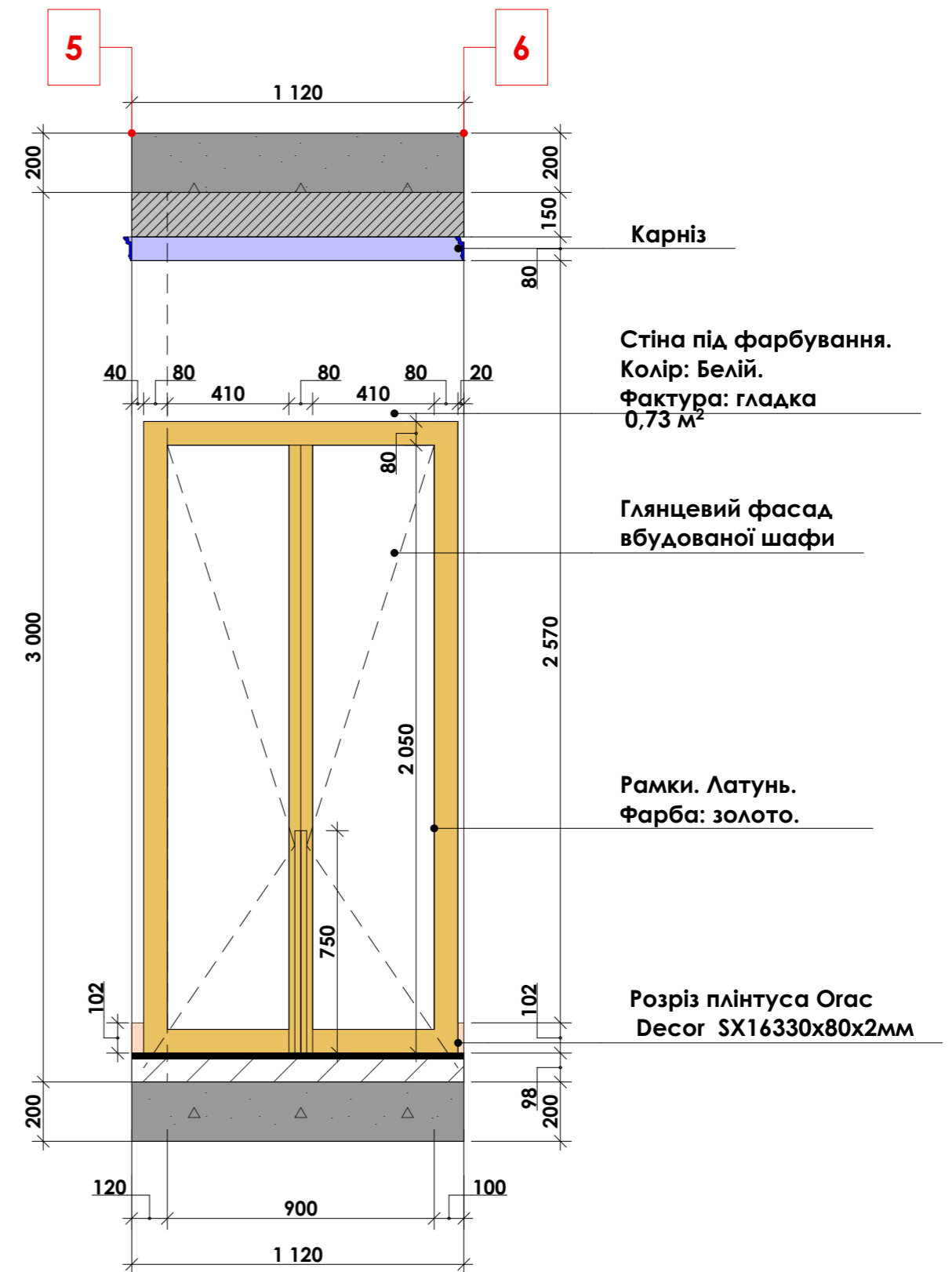
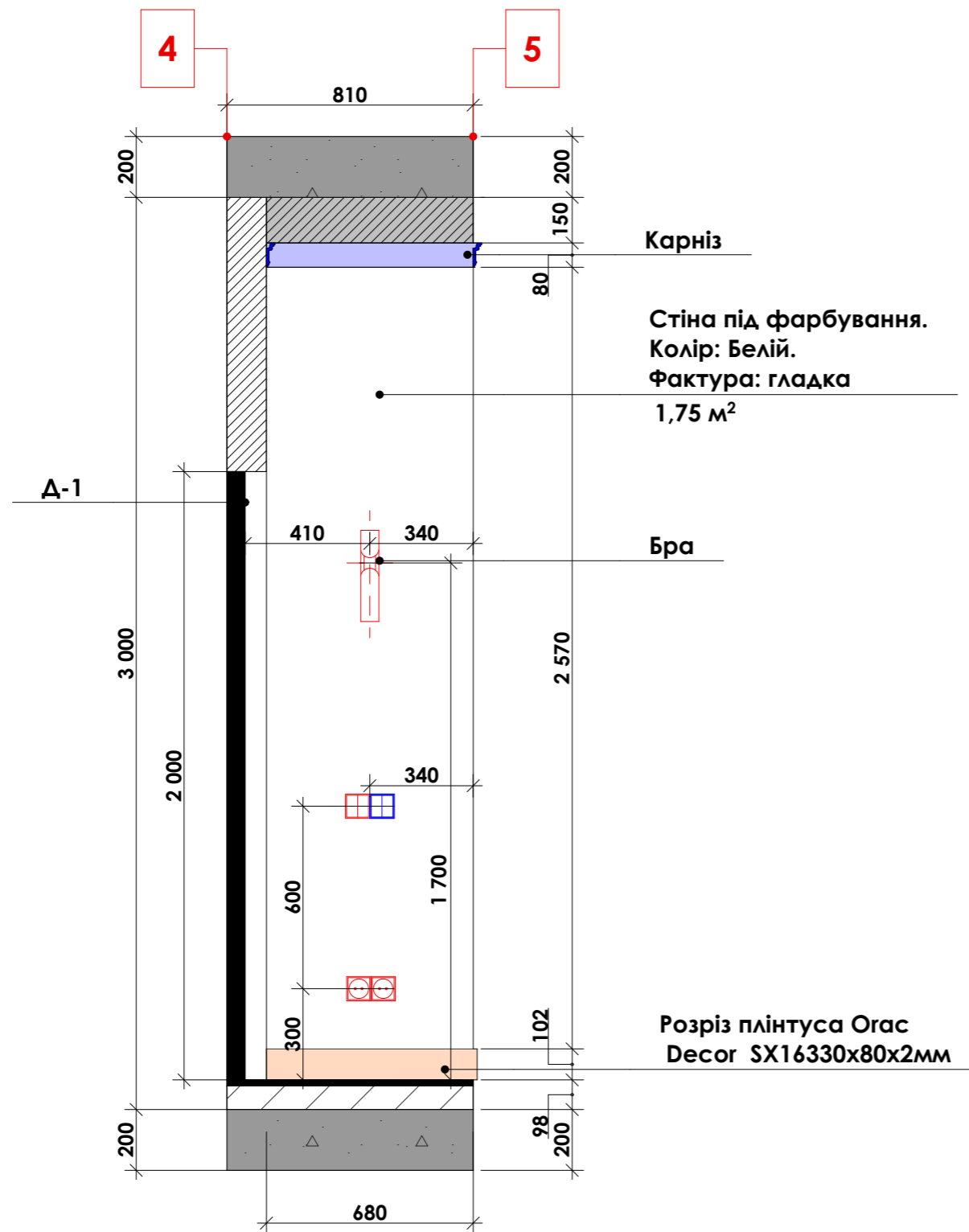

Примітки:

1. Див. сумісно з планом маркування стін.
2. Див. сумісно з планом меблів.
3. Див. сумісно з планом освітлення.
4. Див. сумісно з планом вимикачів і розеток.
5. Див. сумісно з планом стелі.

1401-ДП

Дизайн проект квартири за адресою:
м.Київ

Змін.	Кільк.	Лист	№ док.	Підпис	Дата	Квартира	Стадія	Аркуш	Аркушів	
								ДП	39	67
ГАП ГІП Розробив Перевірив Н. контроль							Розгортка 4-5. Розгортка 5-6 (Хол)		ТОВ "Альфа-Проект+"	

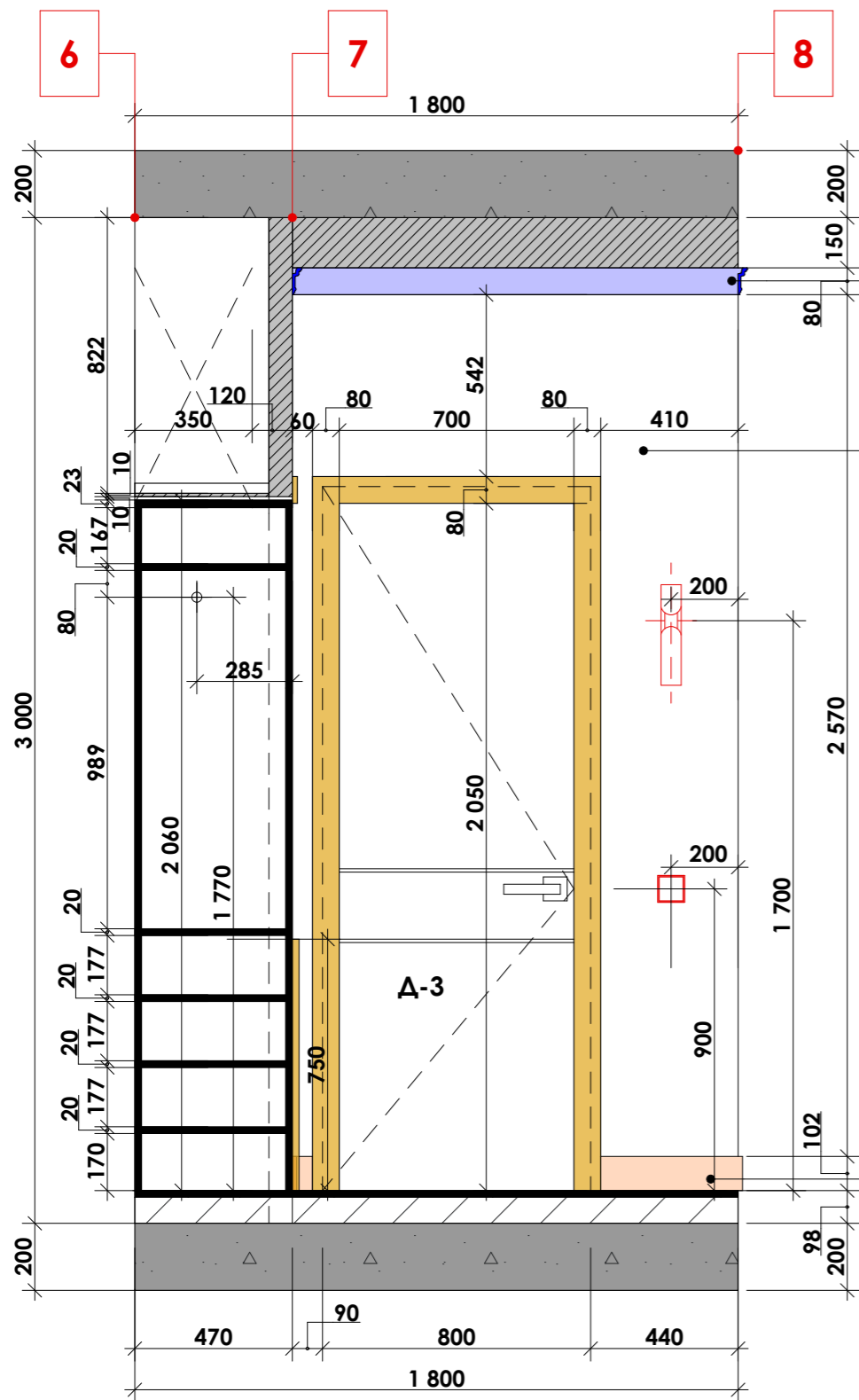

Карніз
 Стіна під фарбування.
 Колір: Білий.
 Фактура: гладка
 1,67 м²

Розріз плінтуса Ogas
 Decor SX16330x80x2мм

- Примітки:**
1. Див. сумісно з планом маркування стін.
 2. Див. сумісно з планом меблів.
 3. Див. сумісно з планом освітлення.
 4. Див. сумісно з планом вимикачів і розеток.
 5. Див. сумісно з планом стелі.

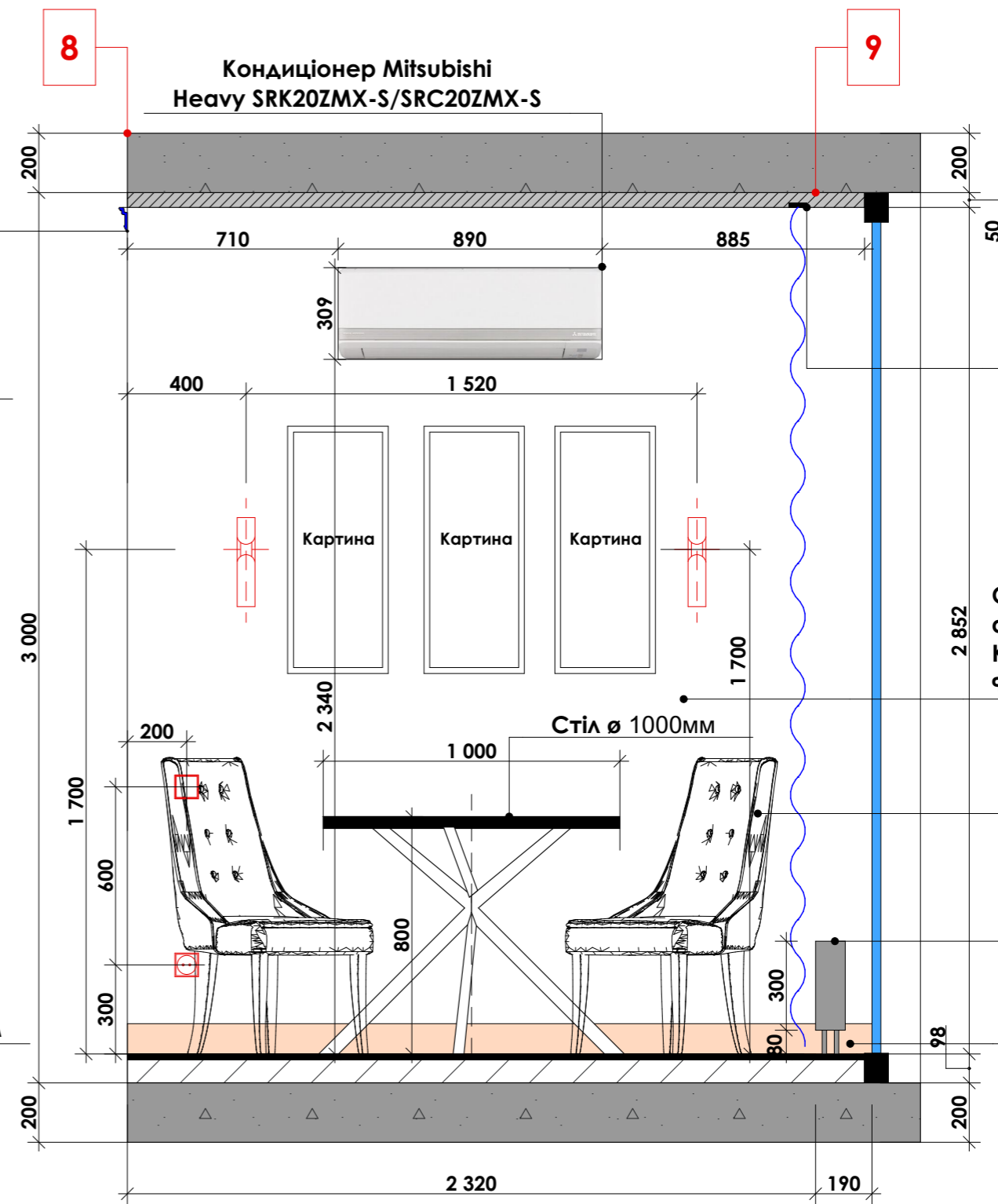

Карніз
 стельовий
 60x15(Н)мм.
 Штора

Стіна під фарбування.
 Колір: Білий.
 Фактура: гладка
 6,90 м²

Крісло (4 шт.)

Радіатор
 Див. розділ ОВ
 Розріз плінтуса
 Ogas Decor
 SX16330x80x2мм

						1401-ДП			
						Дизайн проект квартири за адресою: м.Київ			
Змін.	Кільк.	Лист	№ док.	Підпис	Дата	Квартира	Стадія	Аркуш	Аркушів
ГАП							ДП	40	67
ГІП									
Розробив									
Перевірив									
Н. контроль						Розгортка 6-7-8. Розгортка 8-9 (Хол-їдальня)	ТОВ "Альфа-Проект+"		

1-1

Пристіна
вертикальна
полка

Відкриття шафок-
механізм TIP-ON

"Острів". План

Мийка к стільниці-
кріплення приховане

Мийка Кухонна
Franke Kubus -
Kbg 10-50 Magnolia
540x440ммЮ
глибина-200мм

Змішувач для кухні,
колір латунь полірована
полірована NYVATTNET.
400(Н)x200мм

Ніша для
підвішування
бокалів

Змішувач для кухні,
колір латунь полірована
полірована NYVATTNET.
400(Н)x200мм

Мийка Кухонна
Franke Kubus -
Kbg 10-50 Magnolia
540x440ммЮ
глибина-200мм

Відкриття шафок-
механізм TIP-ON

Відкриття шафок-
механізм TIP-ON

Пристіна
вертикальна
полка

Примітки:

1. Див. сумісно з планом маркування стін.
2. Див. сумісно з планом меблів.
3. Див. сумісно з планом освітлення.
4. Див. сумісно з планом вімикачів і розеток.
5. Див. сумісно з планом стелі.

						1401-ДП			
						Дизайн проект квартири за адресою: м.Київ			
Змін.	Кільк.	Лист	№ док.	Підпис	Дата	Квартира	Стадія	Аркуш	Аркушів
							ДП	42	67
						План "острова". Розріз 1-1	ТОВ "Альфа-Проект+"		

Ф-2

Пристіна
вертикальна
полка

Пристіна
вертикальна
полка

Ф-1

Змішувач для кухні,
колір латунь полірована
полірована NYVATTNET.
400(Н)х200мм

Мийка Кухонна
Franke Kubus -
Kbg 10-50 Magnolia
540х440ммЮ
глибина-200мм

Відкриття шафи-
Шафка виїзжає

Змішувач для кухні,
колір латунь полірована
полірована NYVATTNET.
400(Н)х200мм

Мийка Кухонна
Franke Kubus -
Kbg 10-50 Magnolia
540х440ммЮ
глибина-200мм

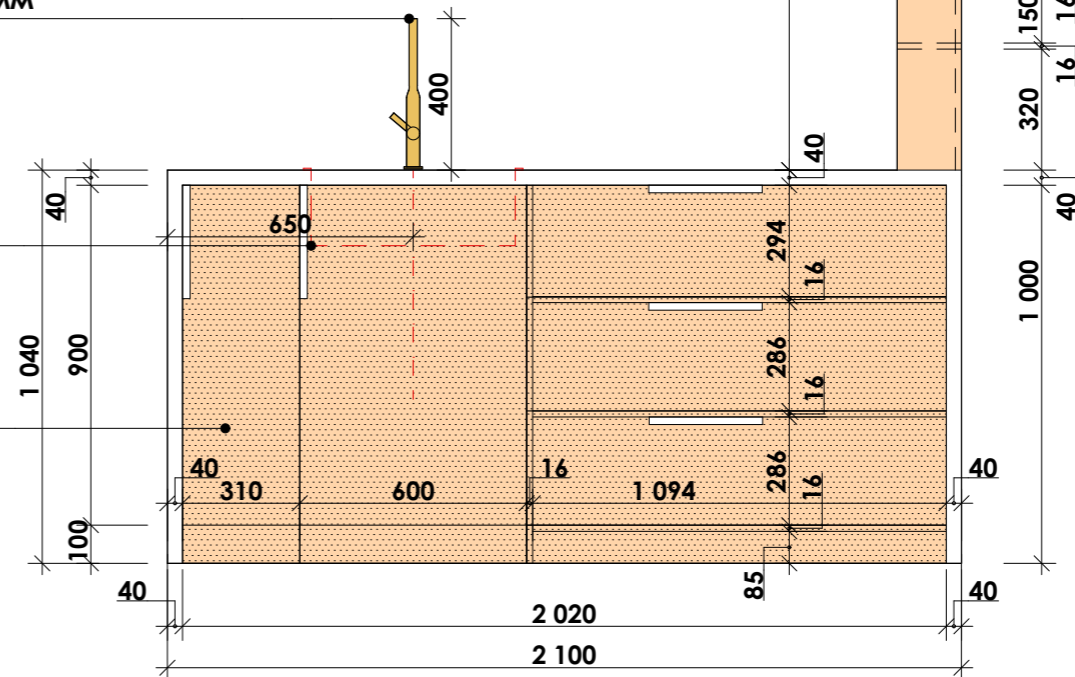
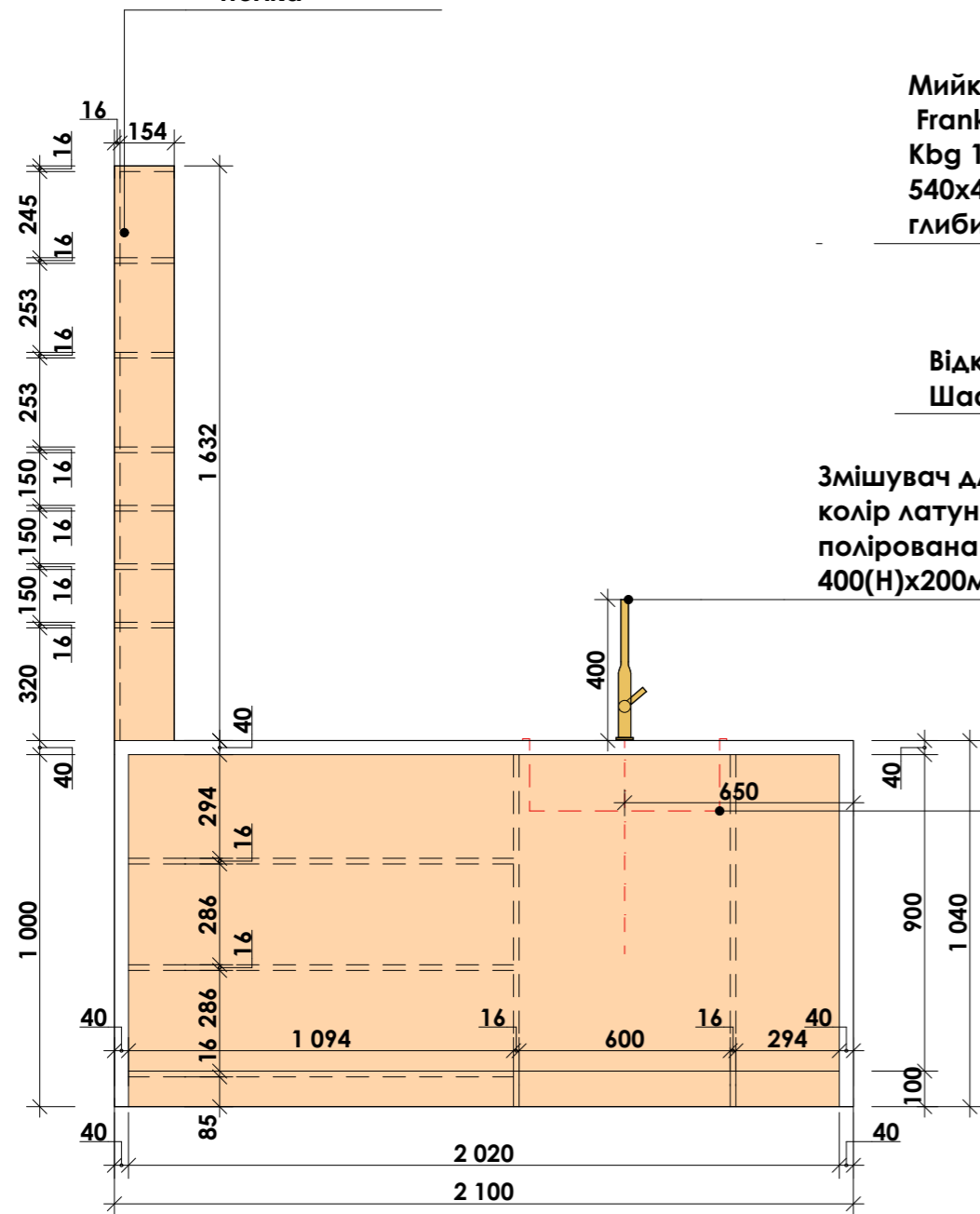

Примітки:

1. Див. сумісно з планом маркування стін.
2. Див. сумісно з планом меблів.
3. Див. сумісно з планом освітлення.
4. Див. сумісно з планом вимикачів і розеток.
5. Див. сумісно з планом стелі.

1401-ДП

Дизайн проект квартири за адресою:
м.Київ

Змін.	Кільк.	Лист	№ док.	Підпис	Дата

Квартира

Стадія	Аркуш	Аркушів
ДП	43	67

"Остів".Фасад Ф1. Фасад Ф2.

ТОВ
"Альфа-Проект+"

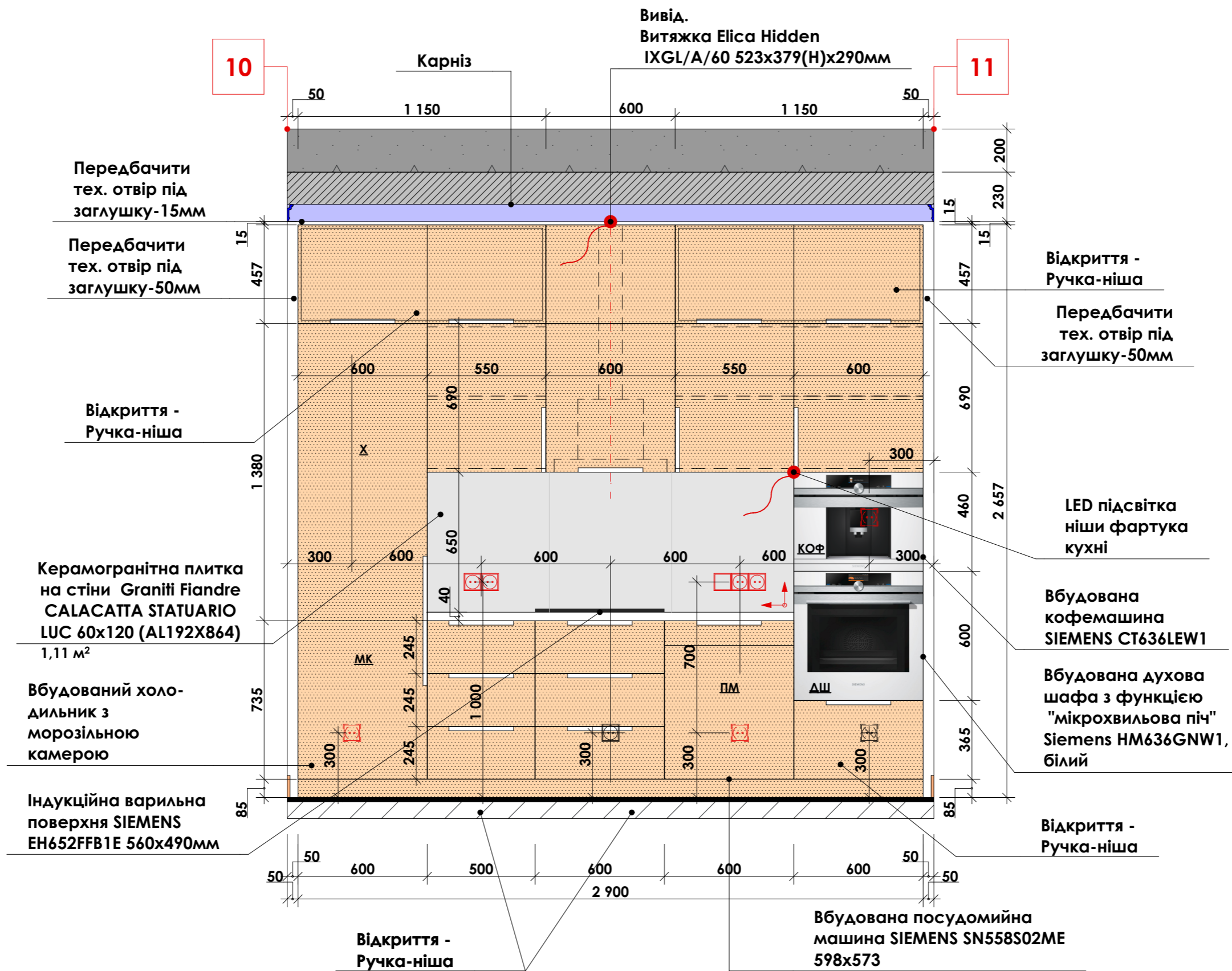

Примітки:

1. Див. сумісно з планом маркування стін.
2. Див. сумісно з планом меблів.
3. Див. сумісно з планом освітлення.
4. Див. сумісно з планом вимикачів і розеток.
5. Див. сумісно з планом стелі.
6. Для технічних отворів передбачити заглушки. Заглушки надає фірма-підрядник після додаткових обмірів зі штукатуркою фінішною на стінах.

						1401-ДП			
						Дизайн проект квартири за адресою: м.Київ			
Змін.	Кільк.	Лист	№ док.	Підпис	Дата	Квартира	Стадія	Аркуш	Аркушів
ГАП							ДП	44	67
ГІП									
Розробив									
Перевірив									
Н. контроль									
						Розгортка 10-11. Кухня			

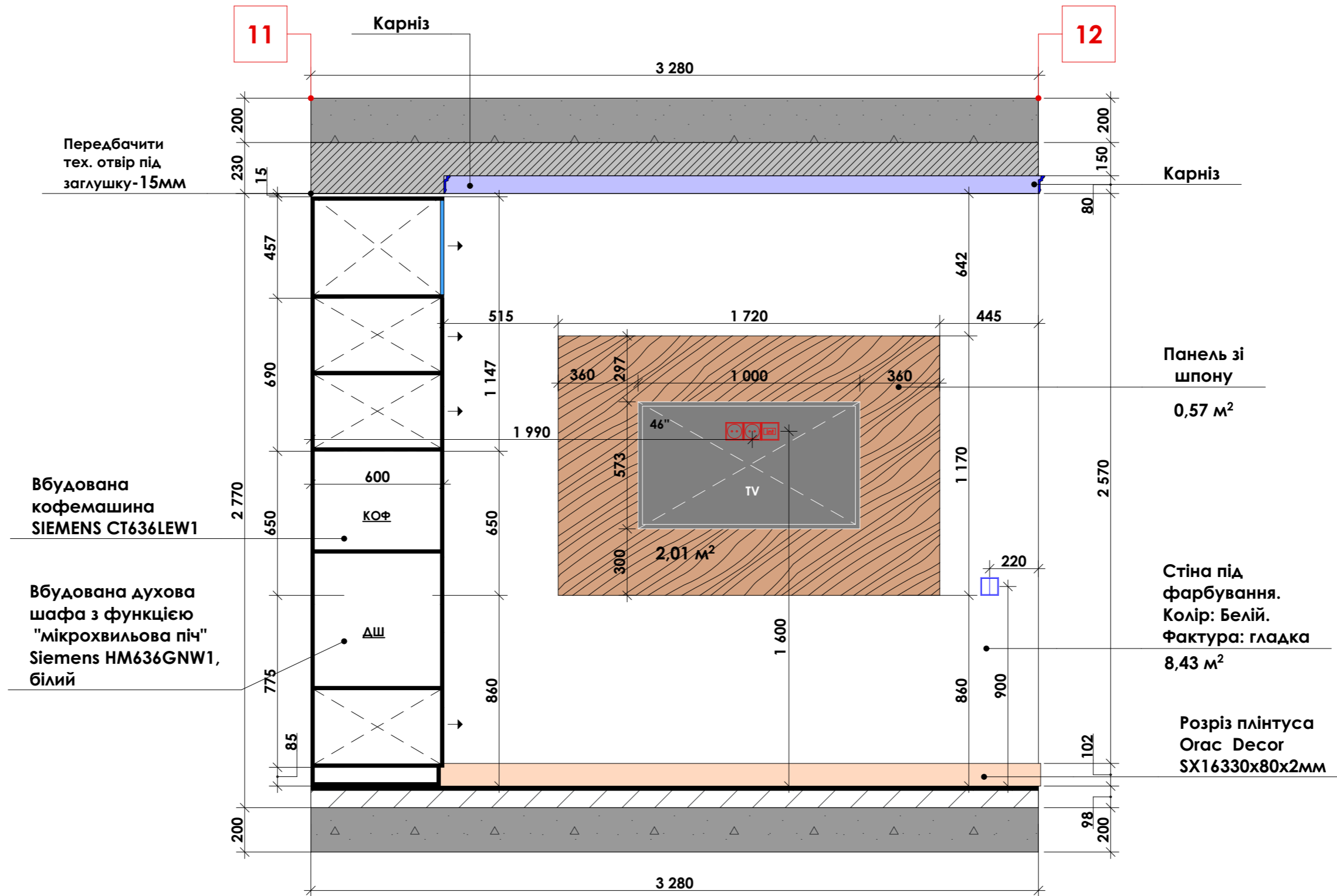

Примітки:

1. Див. сумісно з планом маркування стін.
2. Див. сумісно з планом меблів.
3. Див. сумісно з планом освітлення.
4. Див. сумісно з планом вмикачів і розеток.
5. Див. сумісно з планом стелі.
6. Для технічних отворів передбачити заглушки. Заглушки надає фірма-підрядник після додаткових обмірів зі штукатуркою фінішною на стінах.

						1401-ДП			
						Дизайн проект квартири за адресою: м.Київ			
Змін.	Кільк.	Лист	№ док.	Підпис	Дата	Квартира	Стадія	Аркуш	Аркушів
								ДП	45
						Розгортка 11-12. Кухня	ТОВ "Альфа-Проект+"		

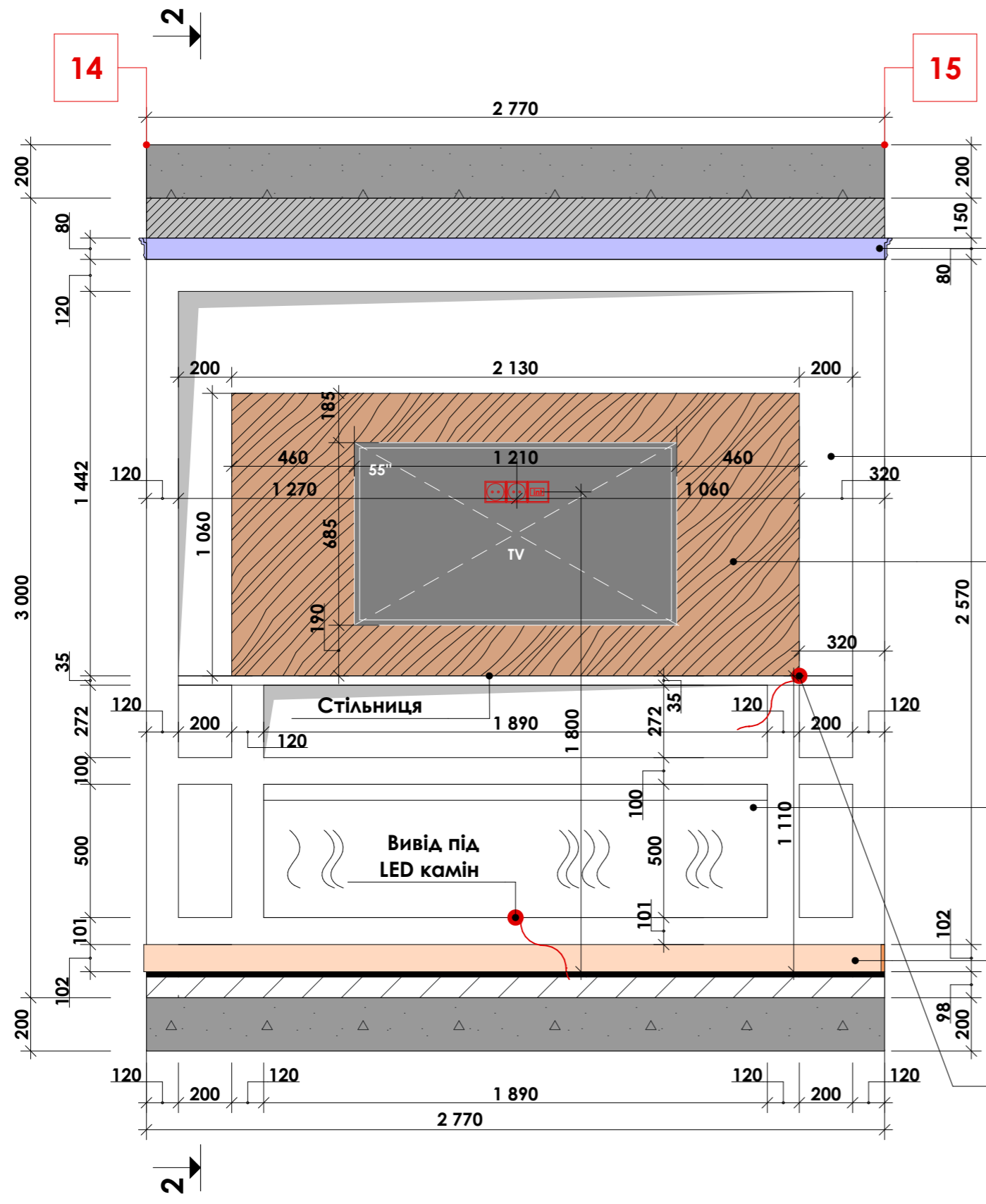

Карніз

Стіна під фарбування.
Колір: Білий.
Фактура: гладка
6,18 м²

Панель зі шпону
2,26 м²

Розмір: 1883 x 493 x 187.
Матеріал панелі: метал.
Колір панелі: чорний.
Ефект полум'я:
OrtiFlame Elite.
Тип каміна:
вбудовується.

Розріз плінтуса
Ocas Decor
SX16330x80x2мм
Білий

Вивід LED
під підсвітку шпона

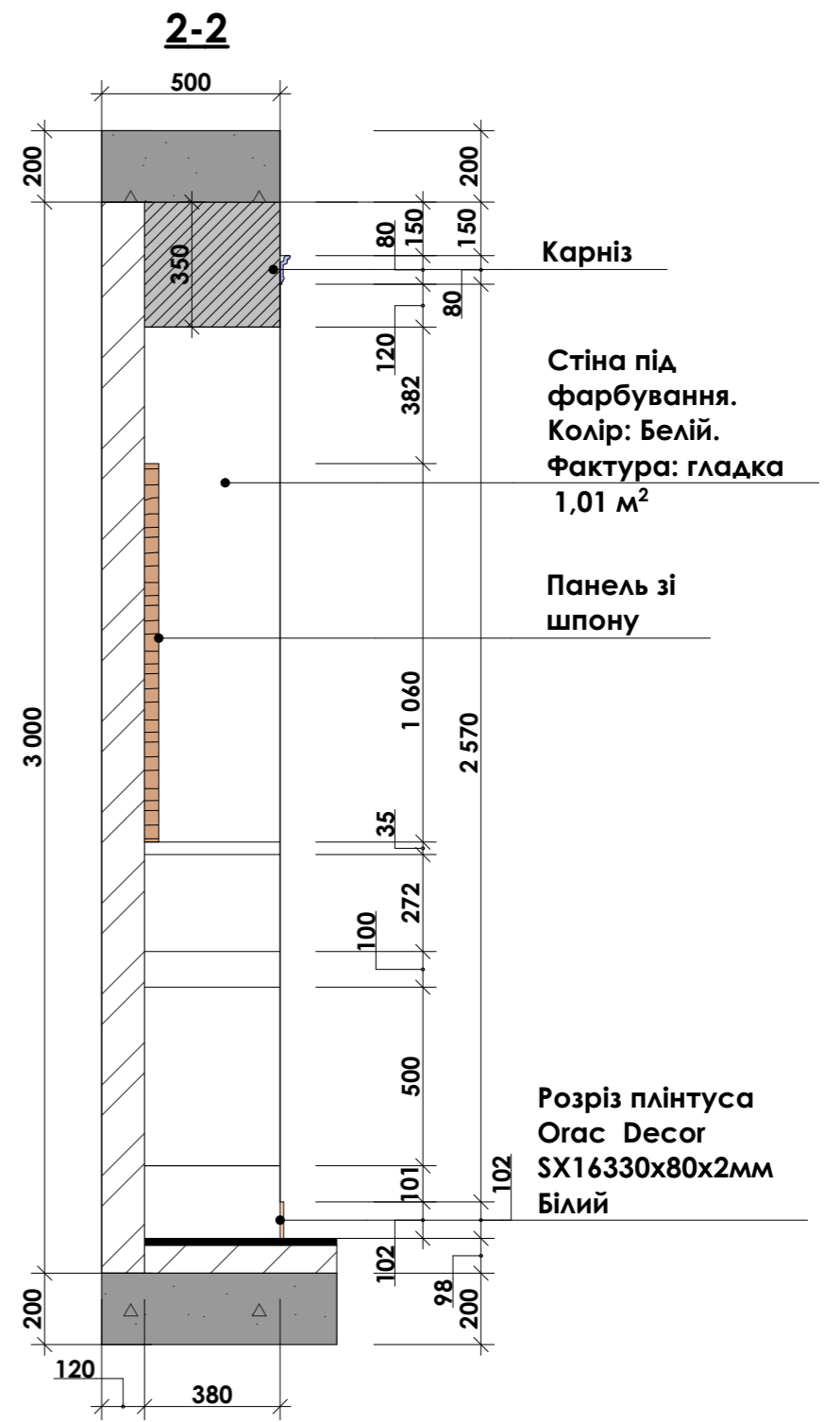

Карніз

Стіна під фарбування.
Колір: Білий.
Фактура: гладка
1,01 м²

Панель зі шпону

Розріз плінтуса
Ocas Decor
SX16330x80x2мм
Білий

Примітки:

1. Див. сумісно з планом маркування стін.
2. Див. сумісно з планом меблів.
3. Див. сумісно з планом освітлення.
4. Див. сумісно з планом вмикачів і розеток.
5. Див. сумісно з планом стелі.

						1401-ДП			
						Дизайн проект квартири за адресою: м.Київ			
Змін.	Кільк.	Лист	№ док.	Підпис	Дата	Квартира	Стадія	Аркуш	Аркушів
							ДП	47	67
						Розгортка 14-15. Розріз 2-2	ТОВ "Альфа-Проект+"		

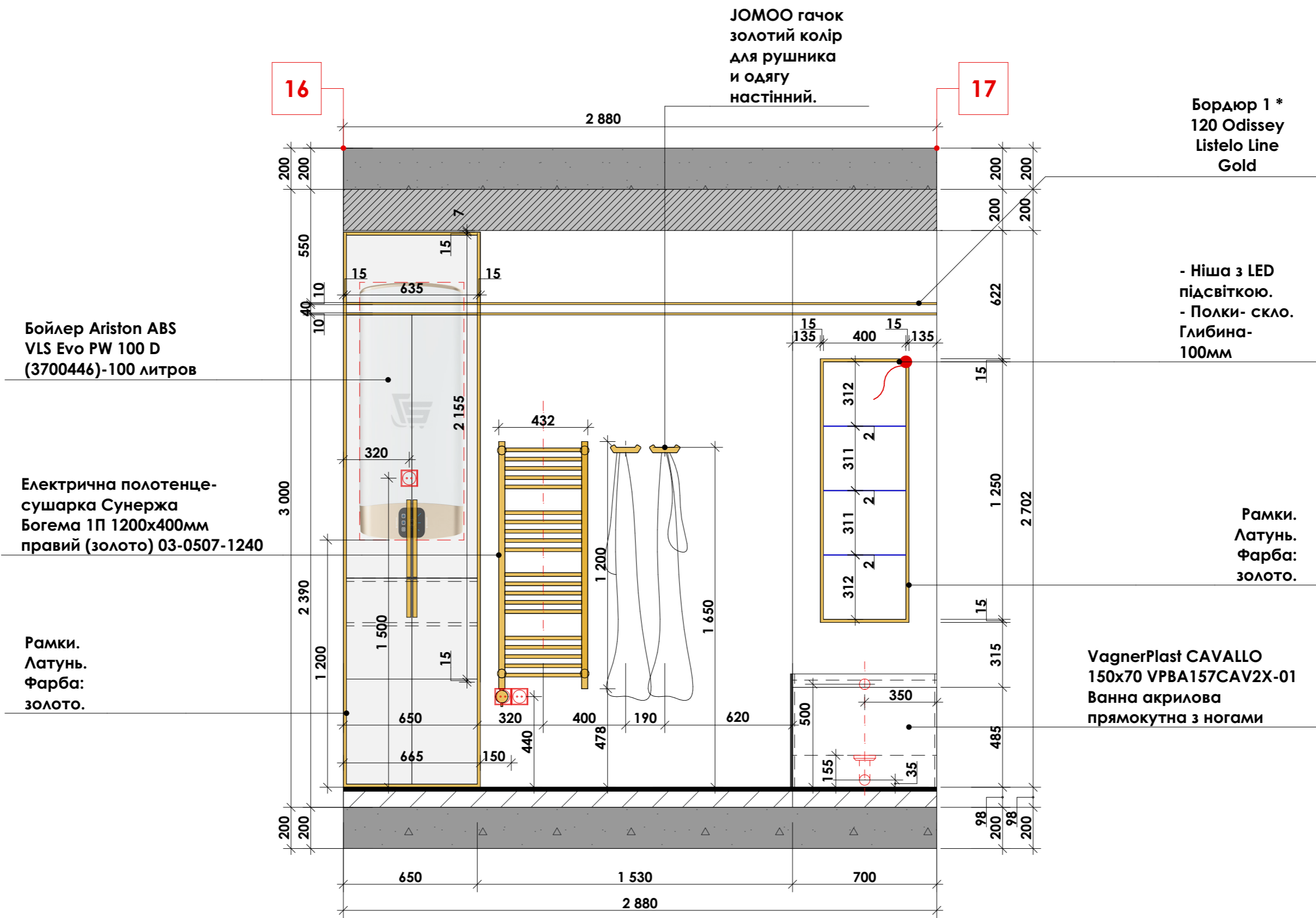

Примітки:

1. Див. сумісно з планом маркування стін.
2. Див. сумісно з планом меблів.
3. Див. сумісно з планом освітлення.
4. Див. сумісно з планом вімикачів і розеток.
5. Див. сумісно з планом стелі.

						1401-ДП			
						Дизайн проект квартири за адресою: м.Київ			
Змін.	Кільк.	Лист	№ док.	Підпис	Дата	Квартира	Стадія	Аркуш	Аркушів
ГАП							ДП	48	67
ГІП									
Розробив									
Перевірив									
Н. контроль						Розгортка 16-17(С/у)	ТОВ "Альфа-Проект+"		

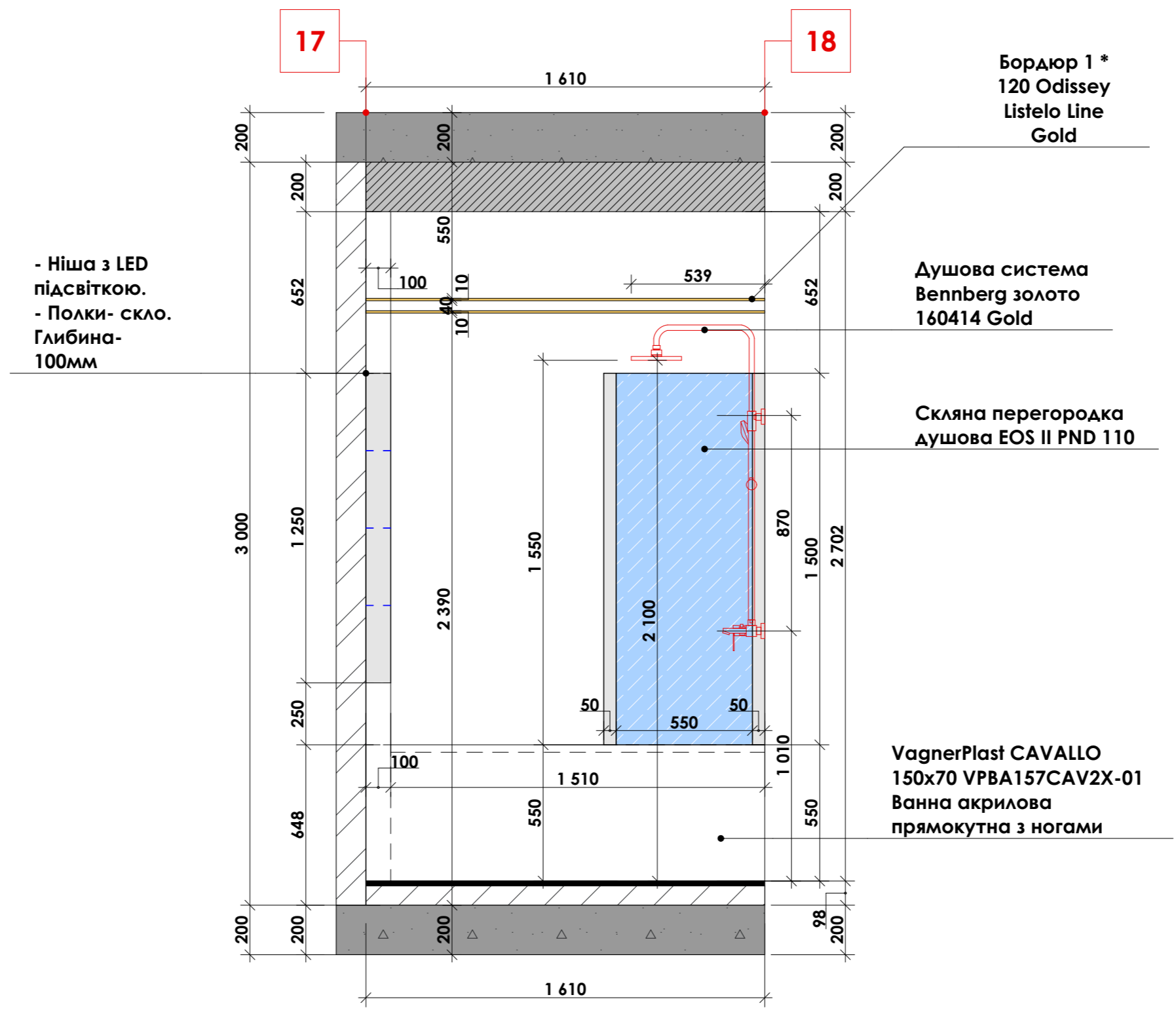

Примітки:

1. Див. сумісно з планом маркування стін.
2. Див. сумісно з планом меблів.
3. Див. сумісно з планом освітлення.
4. Див. сумісно з планом вимикачів і розеток.
5. Див. сумісно з планом стелі.

1401-ДП					
Дизайн проект квартири за адресою: м.Київ					
Змін.	Кільк.	Лист	№ док.	Підпис	Дата
ГАП					
ГІП					
Розробив					
Перевірив					
Н. контроль					
Квартира				Стадія	Аркуш
Розгортка 17-18 (С/у)				ДП	Аркушів
				49	67
				ТОВ "Альфа-Проект+"	

Світильники
STUDIO ITALIA DESIGN
A-TUBE 158024. Золотой
2шт.

Душова система
Benpberg золото
160414 Gold

Скляна перегородка
душова EOS II PND 110

Здеркало з латунною
рамкою

Змішувач для раковини
зі стіни Boheme
Venturo 385 золото

Дозатор для мила

Стакан підвісний

VagnerPlast CAVALLO
150x70 VPBA157CAV2X-01
Ванна акрилова
прямокутна з ногами

Раковина-чаша в ванну
кімнату Villeroy & Boch Artis
41986101 Раковина-чаша
61x41

Тумба під замовлення

Бордюр 1 *
120 Odyssey
Listelo Line
Gold

Світильники
STUDIO ITALIA DESIGN
A-TUBE 158024. Золотой
2шт.

Вивід LED -
підсвітка ніши

Alcaplast M1725
клавіша змиву
для унітазу (колір золото)

Унітаз підвісний Catalano New
Light 1VSLIR00. Шірина 370 мм.
Глибина 530 мм. Висота 345 мм.

Примітки:

1. Див. сумісно з планом маркування стін.
2. Див. сумісно з планом меблів.
3. Див. сумісно з планом освітлення.
4. Див. сумісно з планом вимикачів і розеток.
5. Див. сумісно з планом стелі.

1401-ДП					
Дизайн проект квартири за адресою: м.Київ					
Змін.	Кільк.	Лист	№ док.	Підпис	Дата
ГАП					
ГІП					
Розробив					
Перевірив					
Н. контроль					
Квартира			Стадія	Аркуш	Аркушів
Розгортка 18-19(С/у)			ДП	50	67
			ТОВ "Альфа-Проект+"		

Тумба під умивальнік

2-2

Раковина-чаша
в ванну кімнату
Villeroy&Boch Artis
41986101
Раковина-чаша 61x41

Змішувач для
раковини
зі стіни Boheme
Venturo 385
ЗОЛОТО

Змішувач для раковини
зі стіни Boheme
Venturo 385 золотого

Стіна

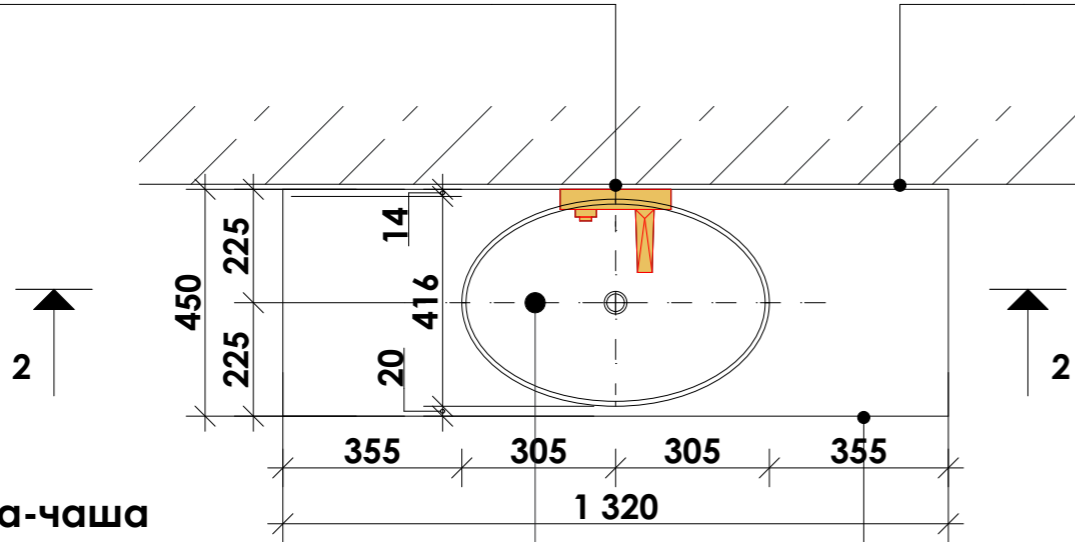

Раковина-чаша
в ванну кімнату
Villeroy&Boch
Artis 41986101
Раковина-чаша 61x41

Тумба під
замовлення

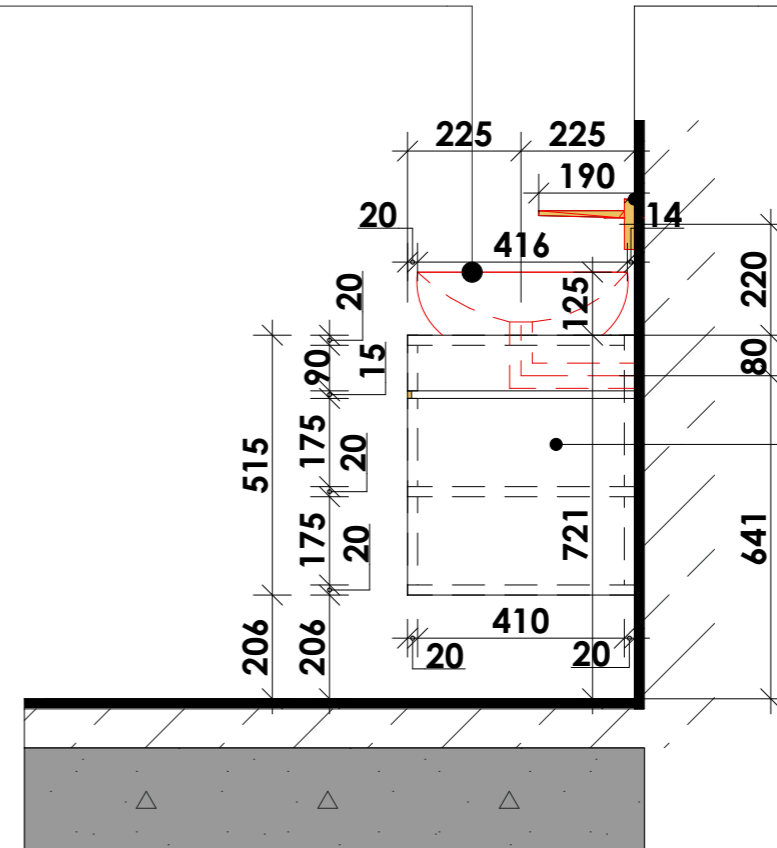

Тумба під
замовлення

Примітки:

1. Див. сумісно з планом маркування стін.
2. Див. сумісно з планом меблів.
3. Див. сумісно з планом освітлення.
4. Див. сумісно з планом вімикачів і розеток.
5. Див. сумісно з планом стелі.
6. Див. сумісно з розгорткою 18-19.
7. Тумбу під умивальник зробити на замовлення.

1401-ДП

Дизайн проект квартири за адресою:
м.Київ

Змін.	Кільк.	Лист	№ док.	Підпис	Дата

Квартира

Стадія	Аркуш	Аркушів
ДП	51	67

Тумба під умивальник. Розріз 2-2

ТОВ
"Альфа-Проект+"

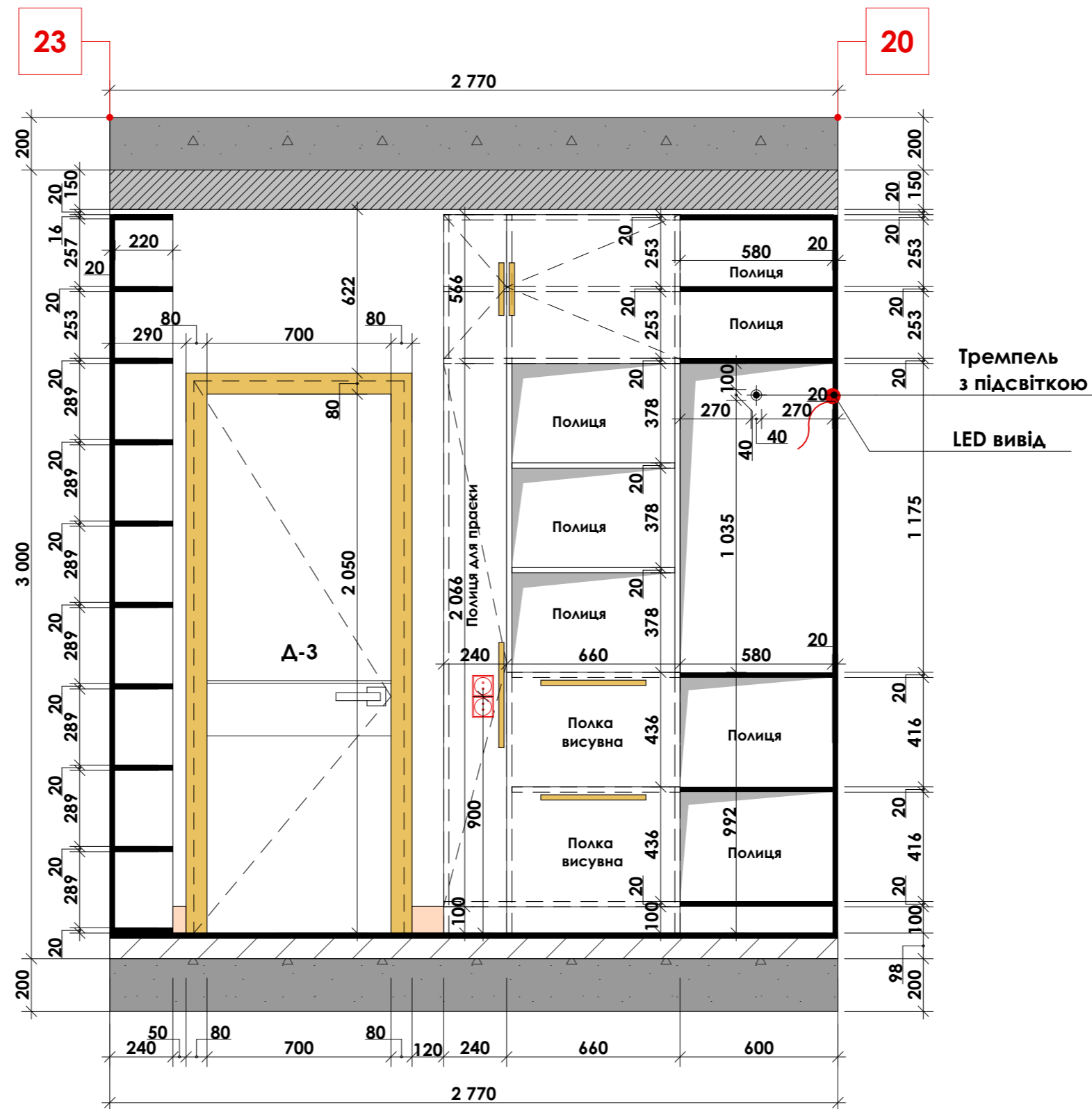

Примітки:

1. Див. сумісно з планом маркування стін.
2. Див. сумісно з планом меблів.
3. Див. сумісно з планом освітлення.
4. Див. сумісно з планом вімикачів і розеток.
5. Див. сумісно з планом стелі.

						1401-ДП			
						Дизайн проект квартири за адресою: м.Київ			
Змін.	Кільк.	Лист	№ док.	Підпис	Дата	Квартира	Стадія	Аркуш	Аркушів
								ДП	53
						Розгортка 23-20 (Гардеробна)	ТОВ "Альфа-Проект+"		

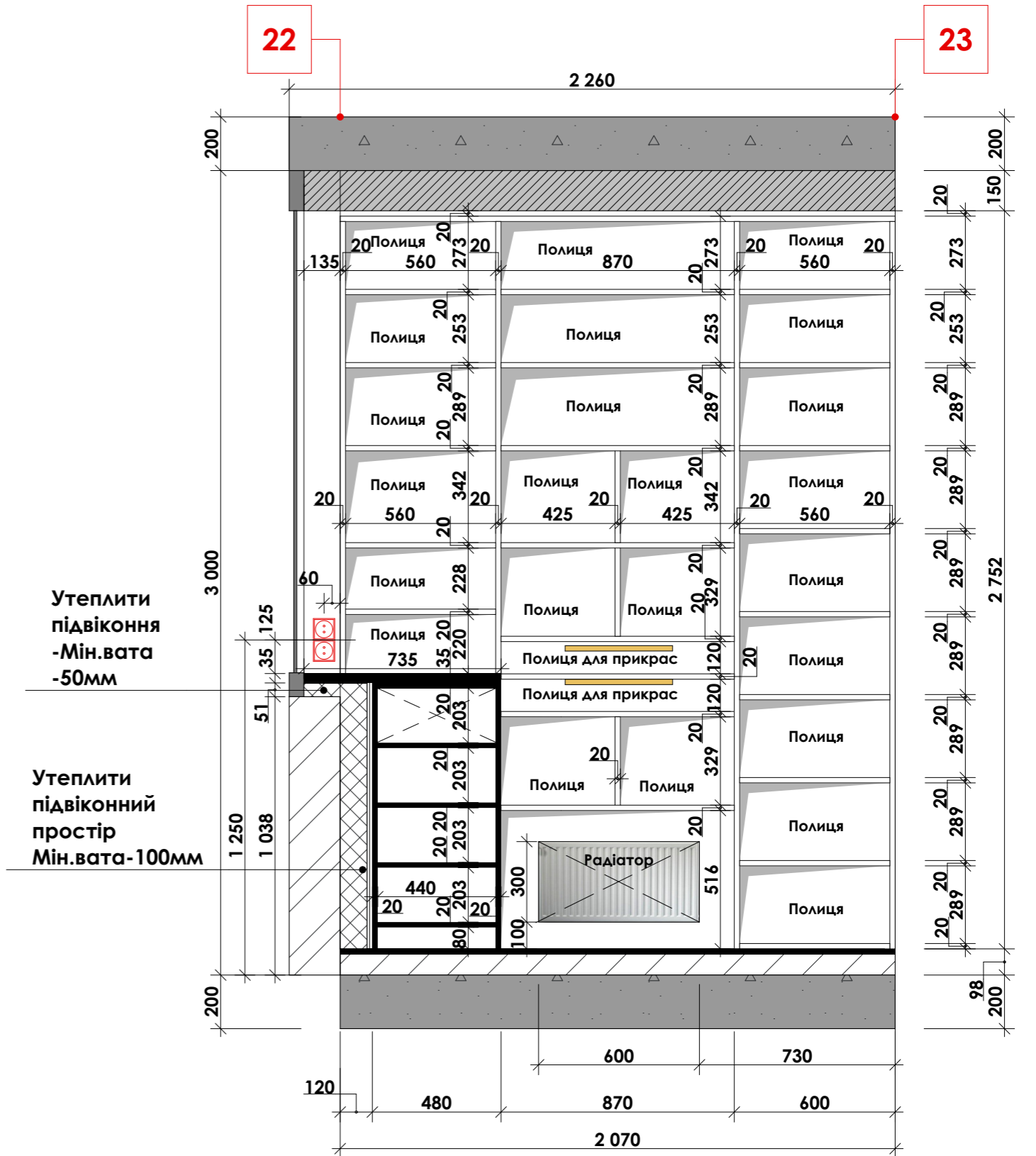
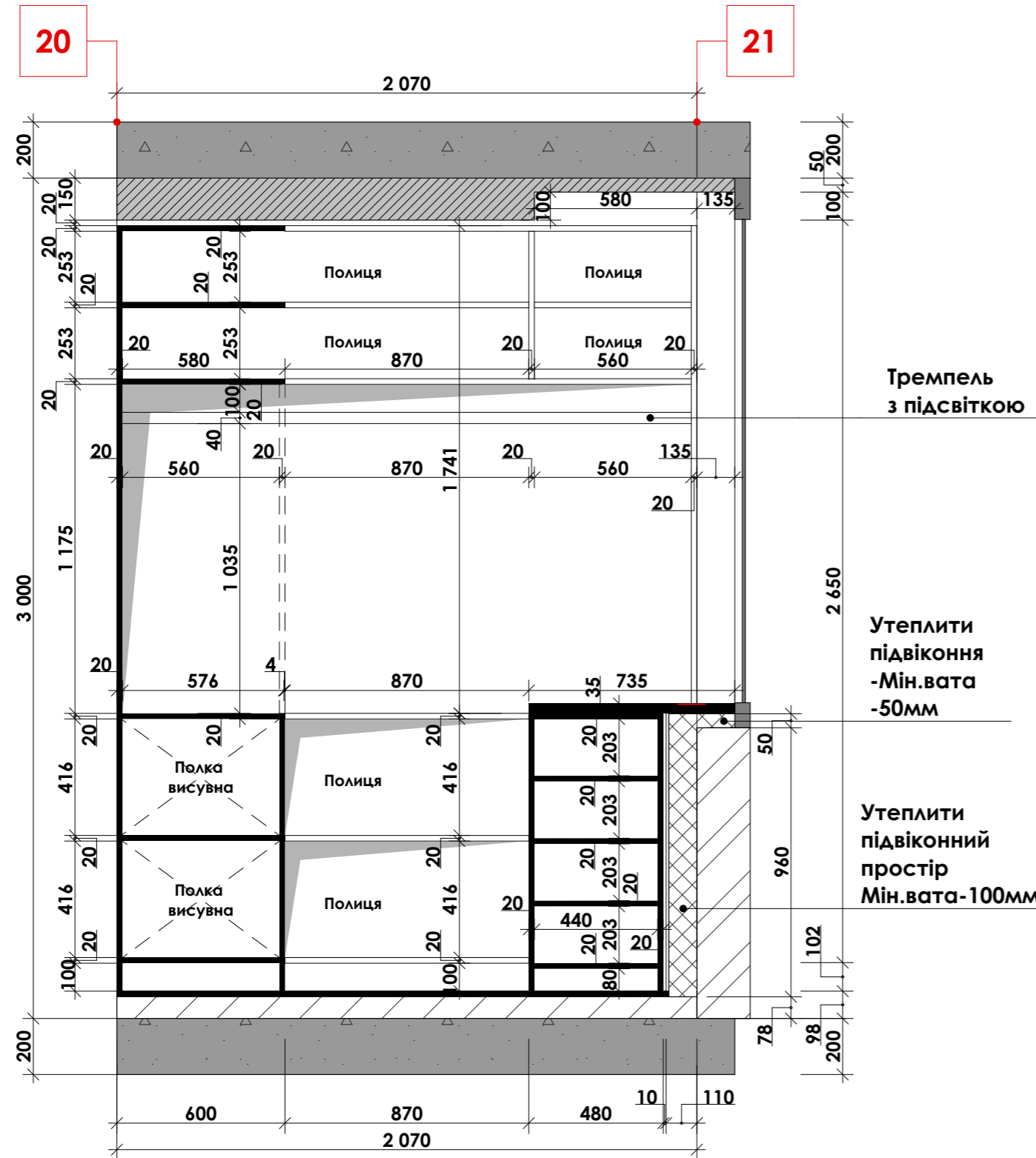

Примітки:

1. Див. сумісно з планом маркування стін.
2. Див. сумісно з планом меблів.
3. Див. сумісно з планом освітлення.
4. Див. сумісно з планом вимикачів і розеток.
5. Див. сумісно з планом стелі.

						1401-ДП			
						Дизайн проект квартири за адресою: м.Київ			
Змін.	Кільк.	Лист	№ док.	Підпис	Дата	Квартира	Стадія	Аркуш	Аркушів
							ДП	54	67
						Розгортка 20-21. Розгортка 22-23 (Гардеробна)	ТОВ "Альфа-Проект+"		

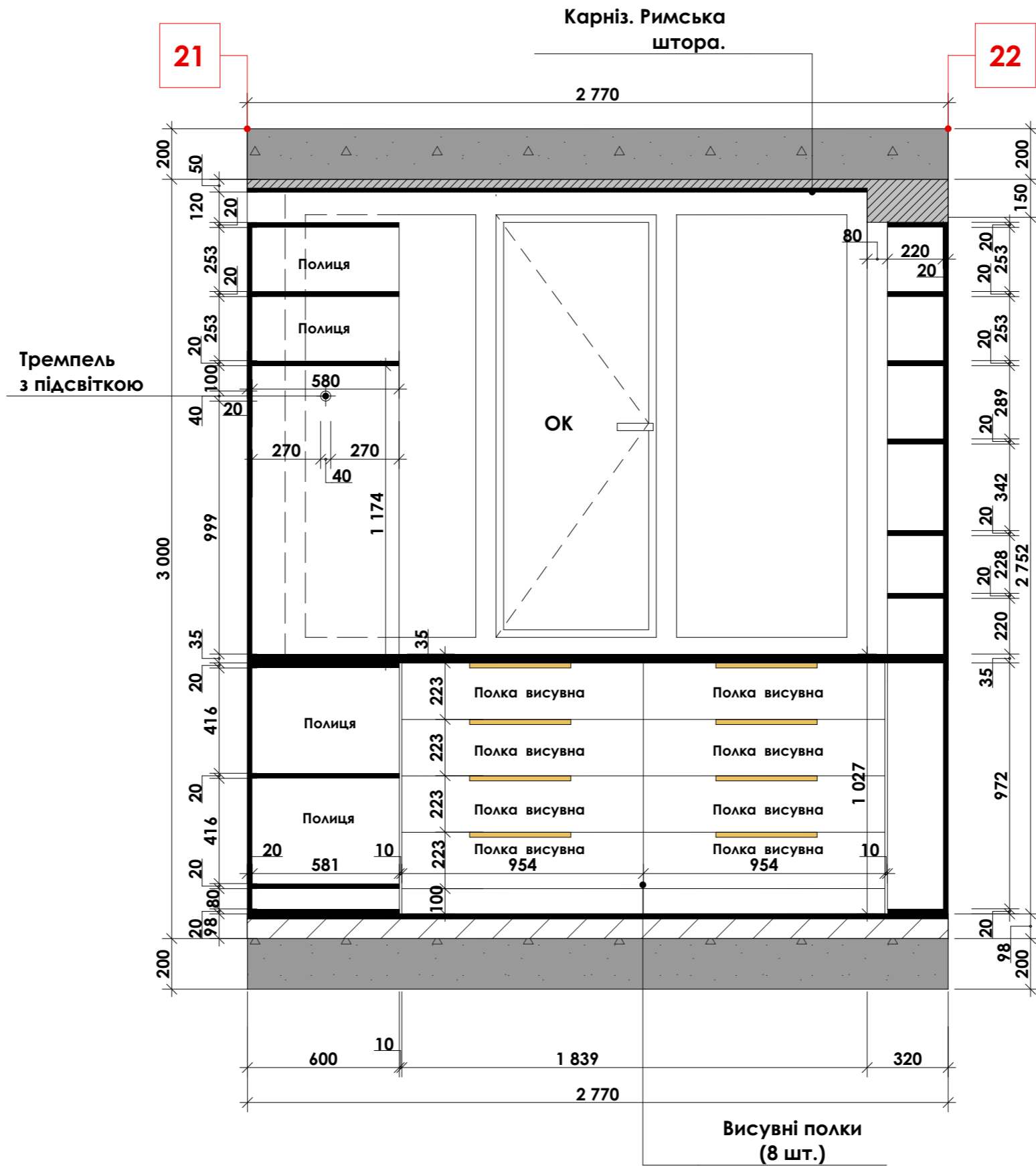

Примітки:

1. Див. сумісно з планом маркування стін.
2. Див. сумісно з планом меблів.
3. Див. сумісно з планом освітлення.
4. Див. сумісно з планом вімикачів і розеток.
5. Див. сумісно з планом стелі.

Змін.						1401-ДП		
Дизайн проект квартири за адресою: м.Київ						Квартира		
Змін.	Кільк.	Лист	№ док.	Підпис	Дата	Стадія	Аркуш	Аркушів
						ДП	55	67
ГАП						ТОВ "Альфа-Проект+"		
ГІП								
Розробив								
Перевірив								
Н. контроль						Розгортка 21-22 (Гардеробна)		

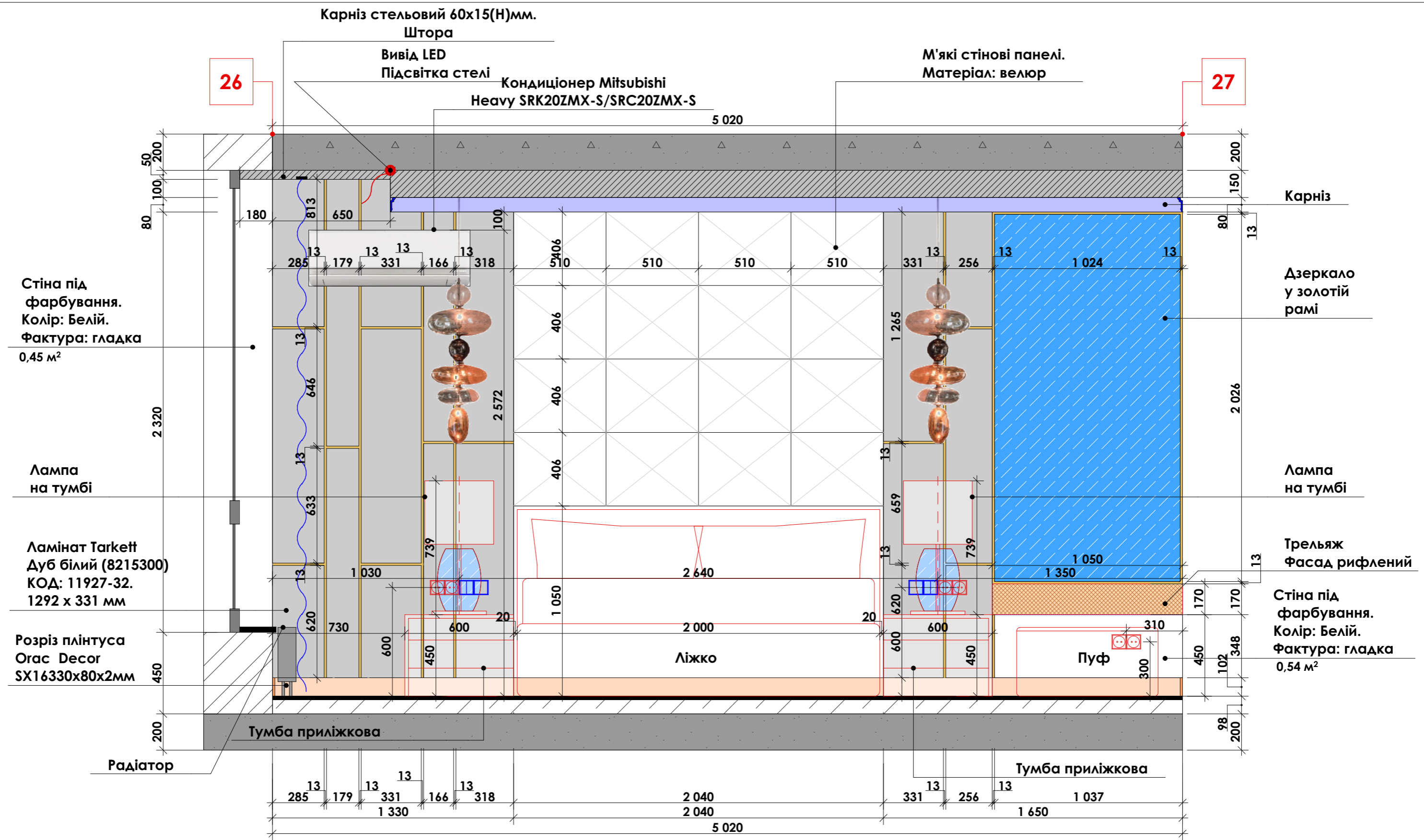

						1401-ДП			
						Дизайн проект квартири за адресою: м.Київ			
Змін.	Кільк.	Лист	№ док.	Підпис	Дата	Квартира	Стадія	Аркуш	Аркушів
ГАП							ДП	56	67
ГІП									
Розробив									
Перевірив									
Н. контроль						Розгортка 26-27 (Спальня)	ТОВ "Альфа-Проект+"		

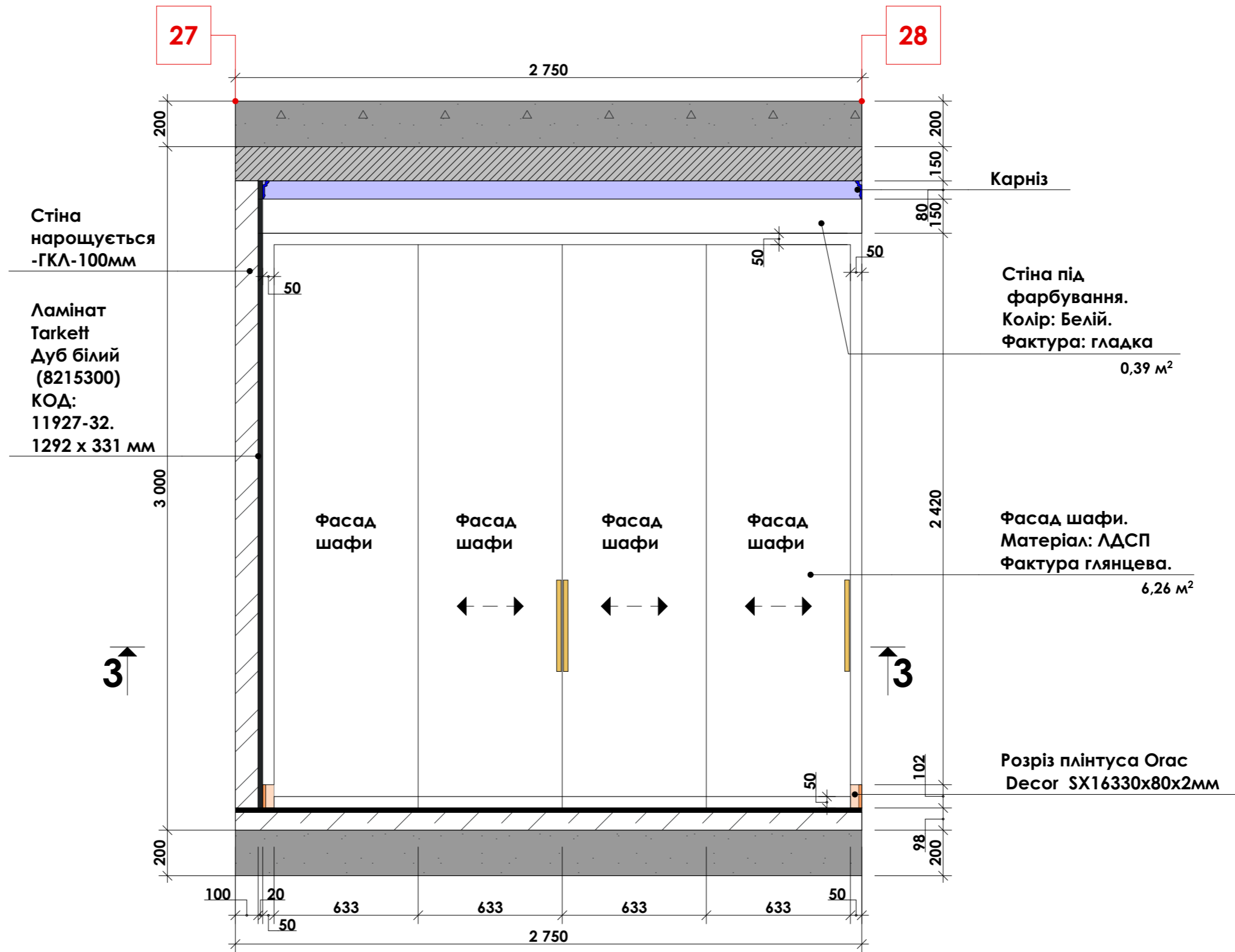

						1401-ДП			
						Дизайн проект квартири за адресою: м.Київ			
Змін.	Кільк.	Лист	№ док.	Підпис	Дата	Квартира	Стадія	Аркуш	Аркушів
							ДП	57	67
						Розгортка 27-28 (Спальня)	ТОВ "Альфа-Проект+"		

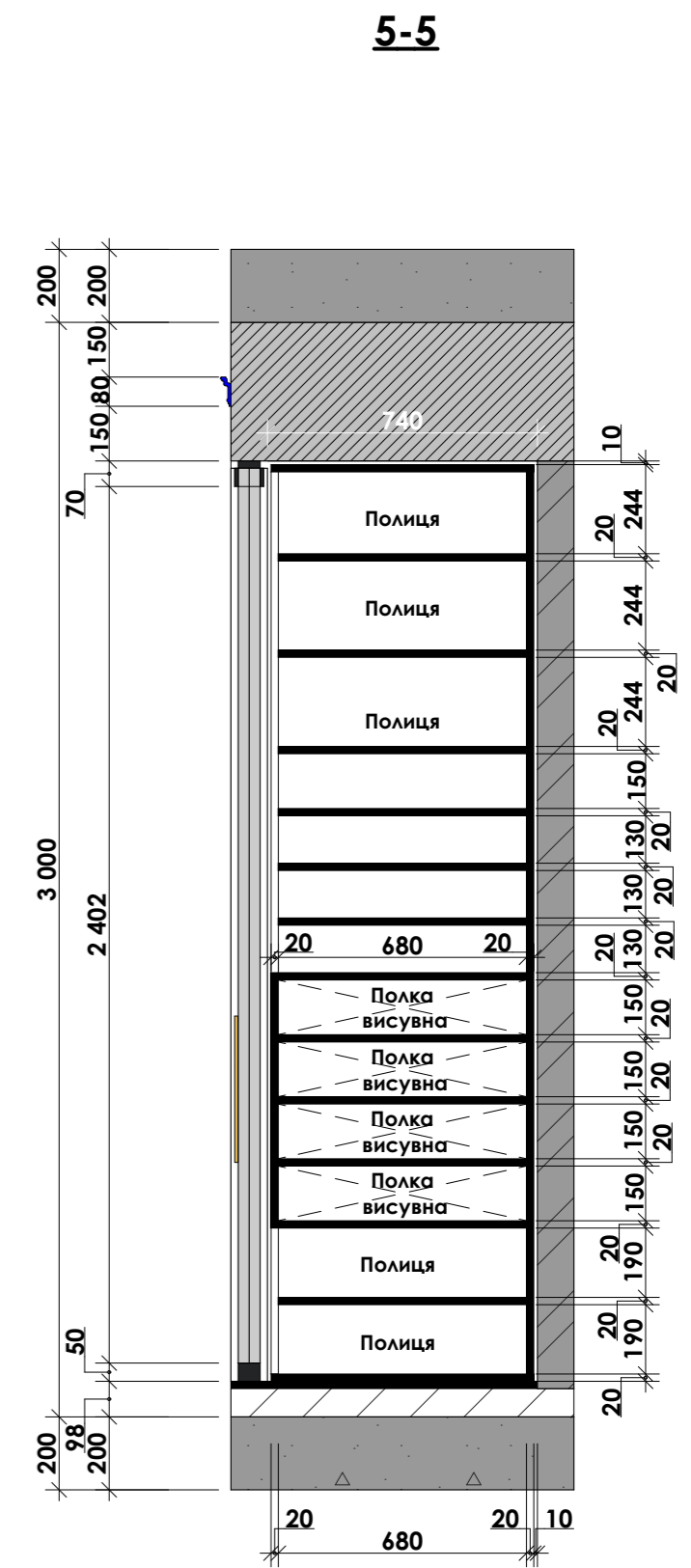
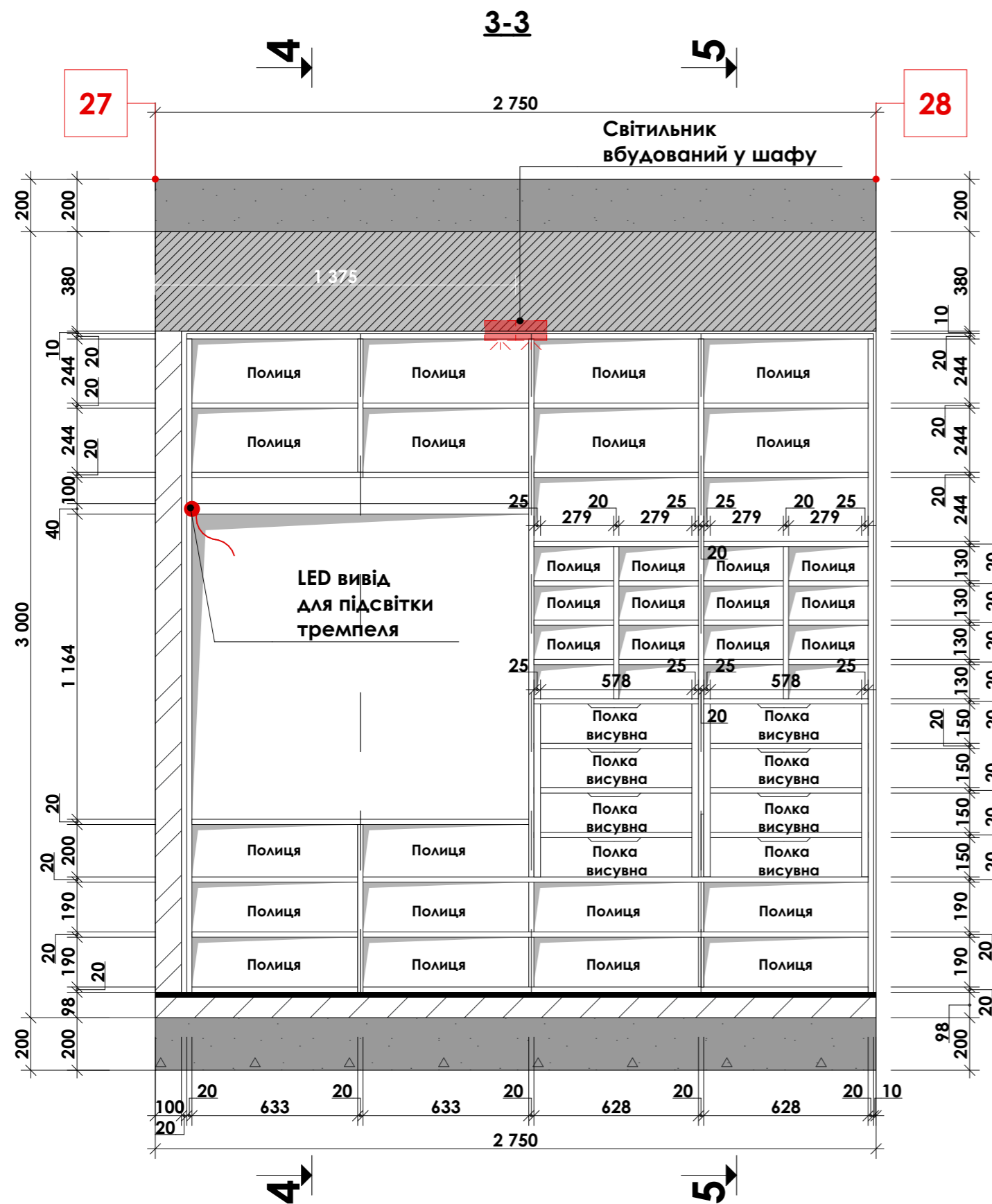

Примітки:

1. Див. сумісно з планом маркування стін.
2. Див. сумісно з планом меблів.
3. Див. сумісно з планом освітлення.
4. Див. сумісно з планом вімикачів і розеток.
5. Див. сумісно з планом стелі.
6. Див. сумісно з розгорткою 27-28.
7. Вбудовану шафу зробити на замовлення. Полиці узгодити з фірмою-підрядником і замовником.
8. Конструкцію шафи виготовляти після натуральних обмірів.

						1401-ДП			
						Дизайн проект квартири за адресою: м.Київ			
Змін.	Кільк.	Лист	№ док.	Підпис	Дата	Квартира	Стадія	Аркуш	Аркушів
							ДП	58	67
						Розгортка 27-28. Розріз 3-3. Розріз 4-4. Розріз 5-5 (Спальня)		ТОВ "Альфа-Проект+"	

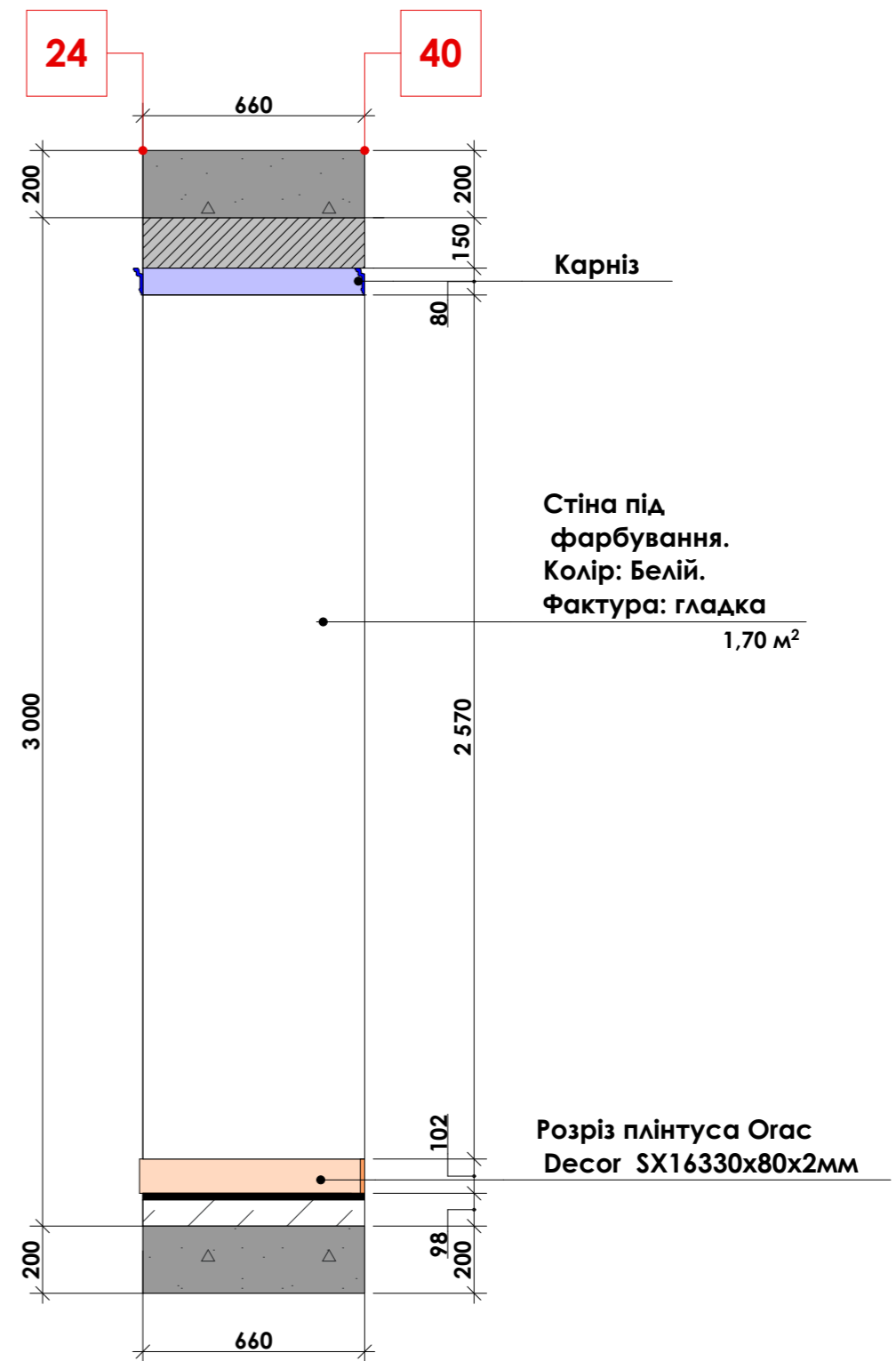
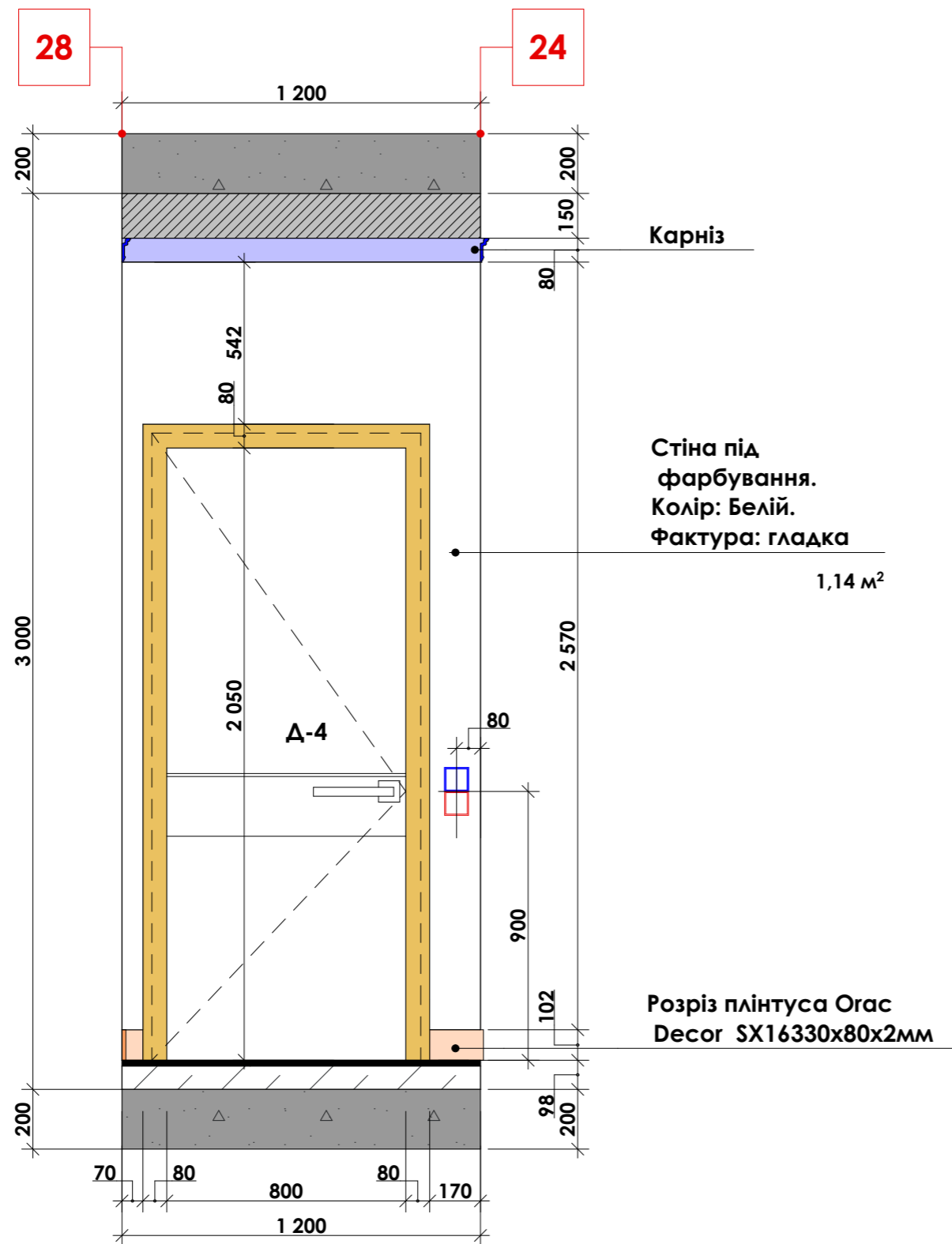

						1401-ДП			
						Дизайн проект квартири за адресою: м.Київ			
Змін.	Кільк.	Лист	№ док.	Підпис	Дата				
						Квартира	Стадія	Аркуш	Аркушів
							ДП	59	67
							ТОВ		
							"Альфа-Проект+"		
						Розгортка 26-24. Розгортка 24-40 (Спальня)			

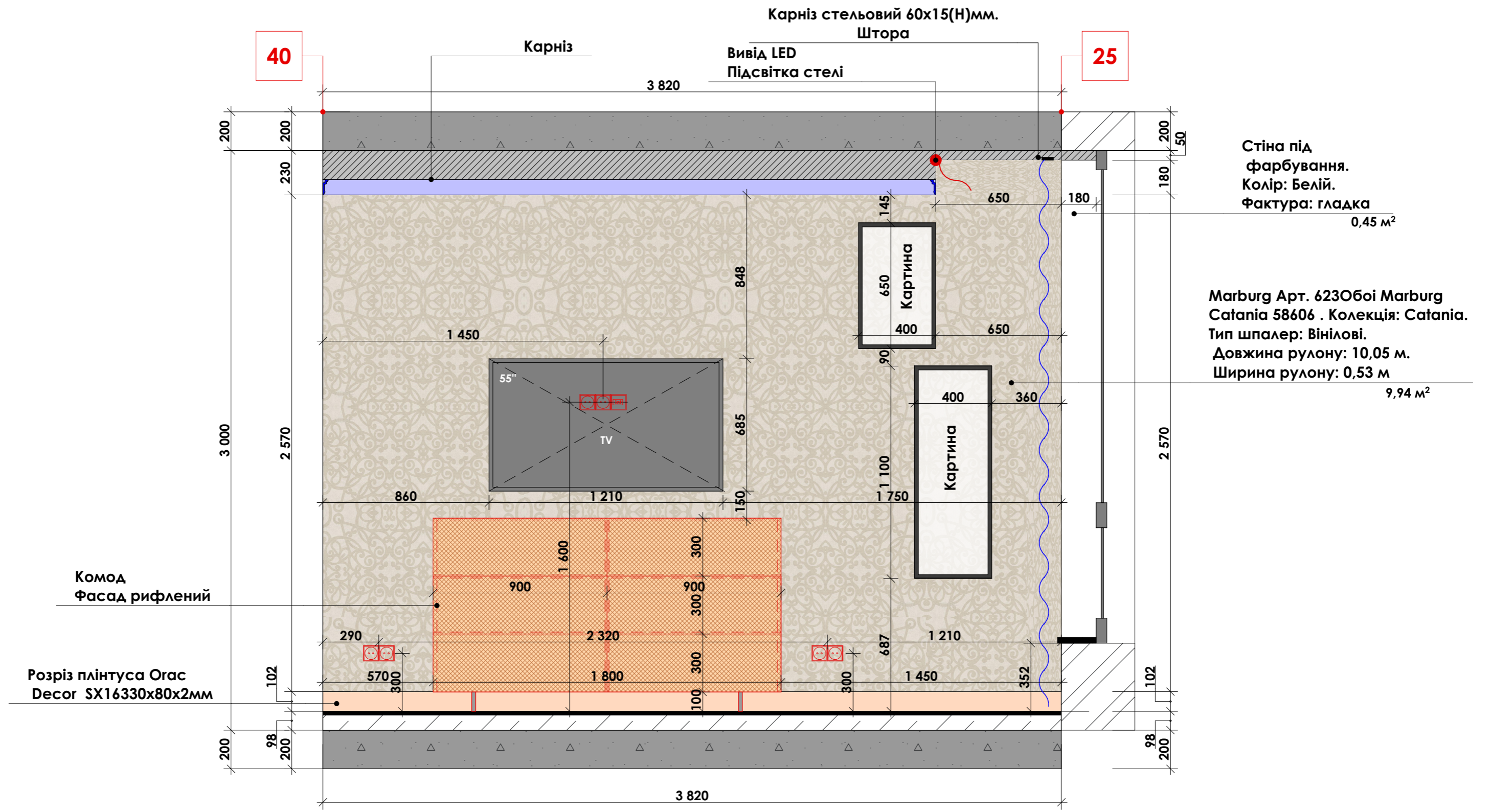

						1401-ДП			
						Дизайн проект квартири за адресою: м.Київ			
Змін.	Кільк.	Лист	№ док.	Підпис	Дата	Квартира	Стадія	Аркуш	Аркушів
							ДП	60	67
						Розгортка 40-25. (Спальня)	ТОВ "Альфа-Проект+"		

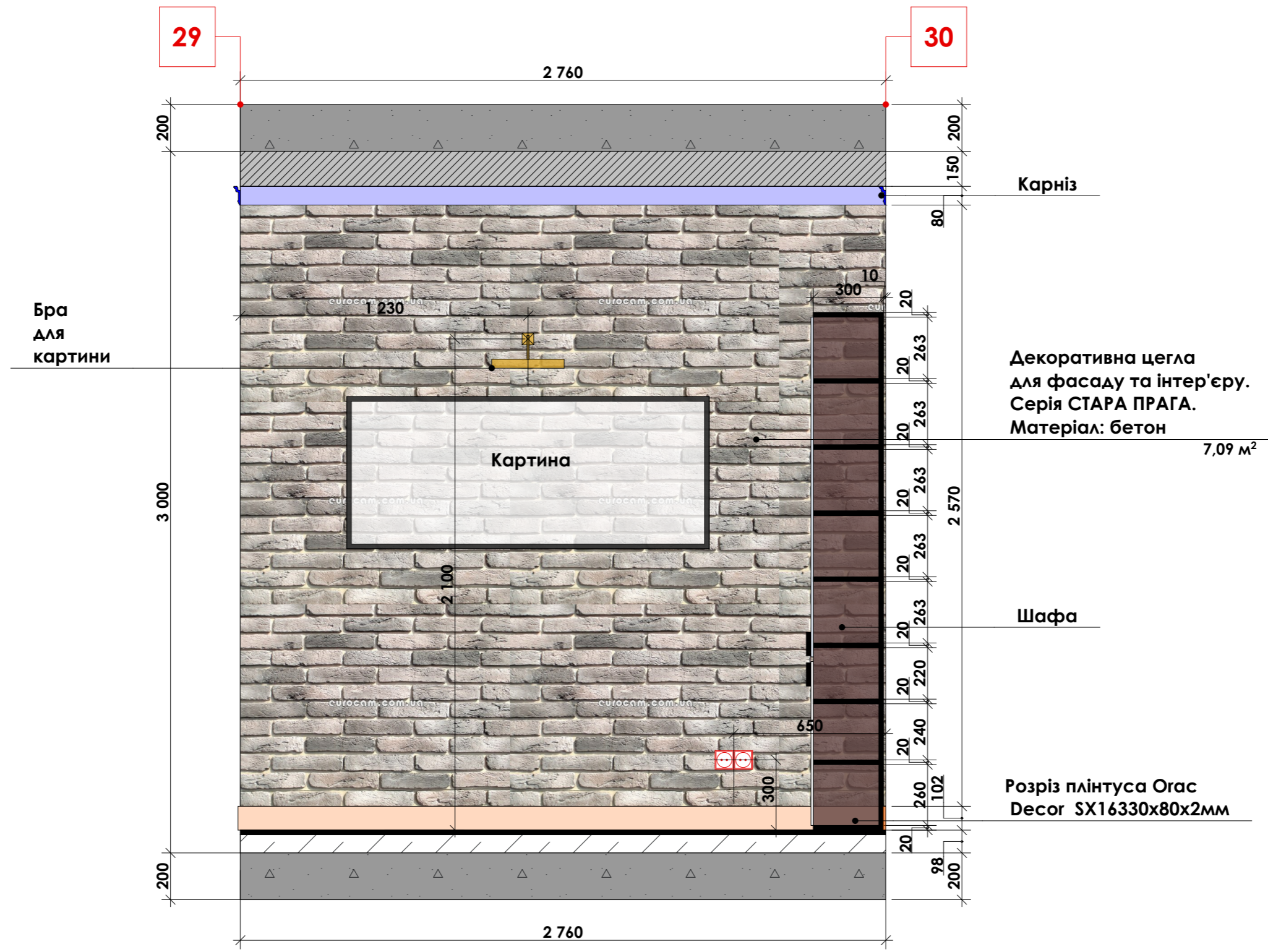

Карніз

Декоративна цегла для фасаду та інтер'єру. Серія СТАРА ПРАГА. Матеріал: бетон **7,09 м²**

Шафа

Розріз плитуса Orac Decor SX16330x80x2mm

						1401-ДП			
						Дизайн проект квартири за адресою: м.Київ			
Змін.	Кільк.	Лист	№ док.	Підпис	Дата	Квартира	Стадія	Аркуш	Аркушів
							ДП	61	67
						Розгортка 29-30 (Кабінет)	ТОВ "Альфа-Проект+"		

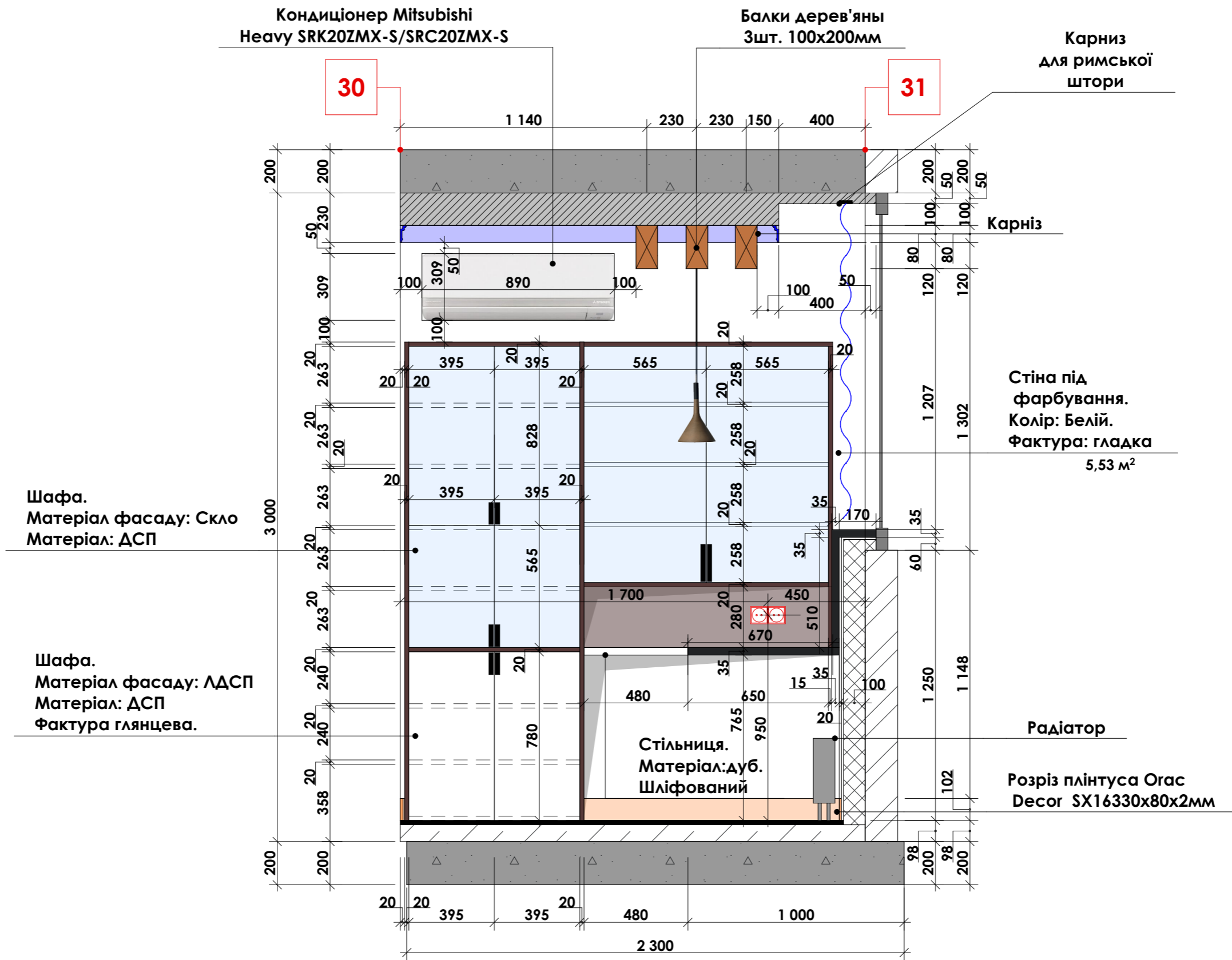

Змін.	Кільк.	Лист	№ док.	Підпис	Дата

1401-ДП			
Дизайн проект квартири за адресою: м.Київ			
Квартира	Стадія	Аркуш	Аркушів
	ДП	62	67
Розгортка 30-31. (Кабінет)		ТОВ "Альфа-Проект+"	

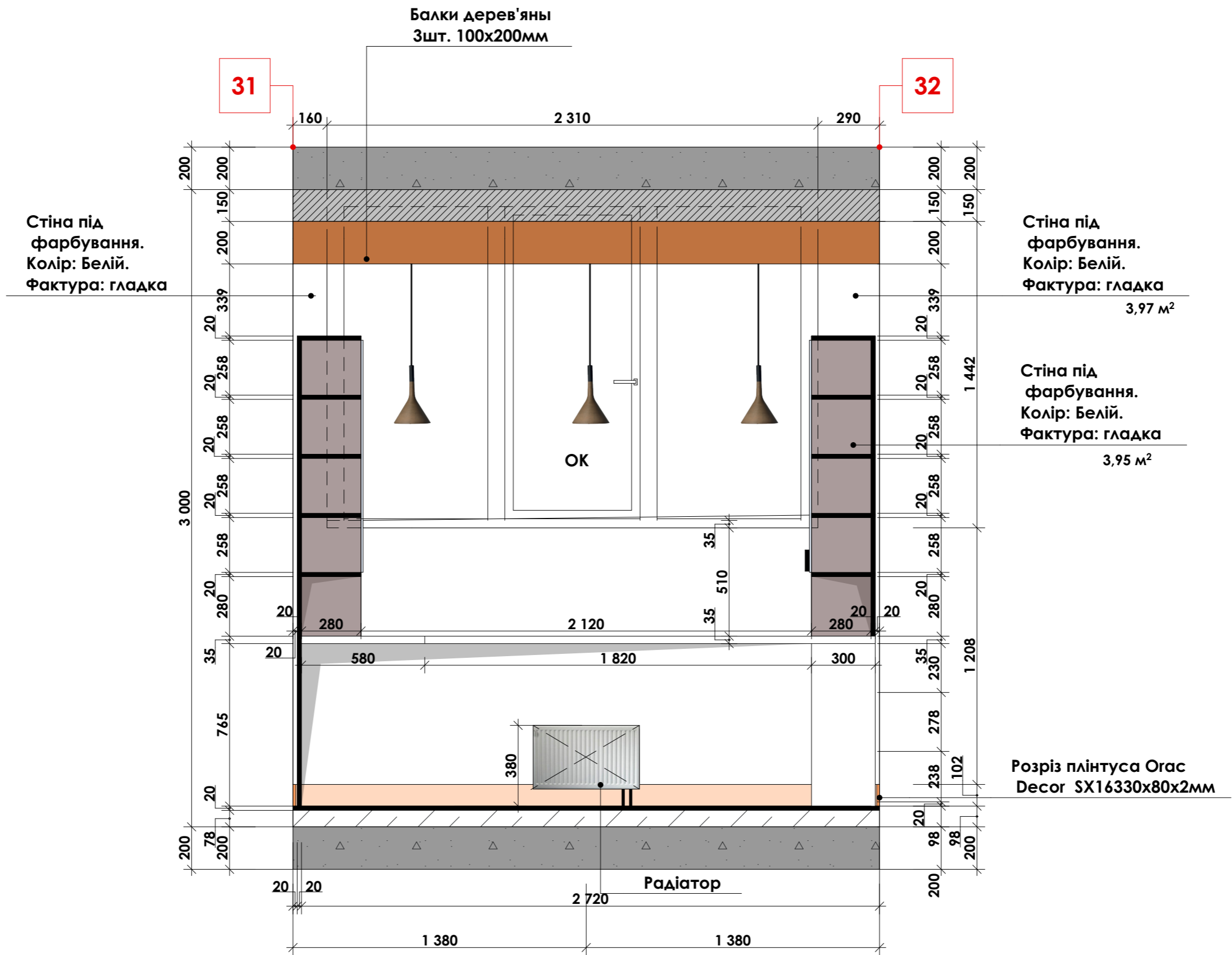

Змін.	Кільк.	Лист	№ док.	Підпис	Дата

1401-ДП			
Дизайн проект квартири за адресою: м.Київ			
Квартира	Стадія	Аркуш	Аркушів
	ДП	63	67
Розгортка 31-32 (Кабінет)	ТОВ "Альфа-Проект+"		

Стіна під фарбування.
Колір: Білий.
Фактура: гладка

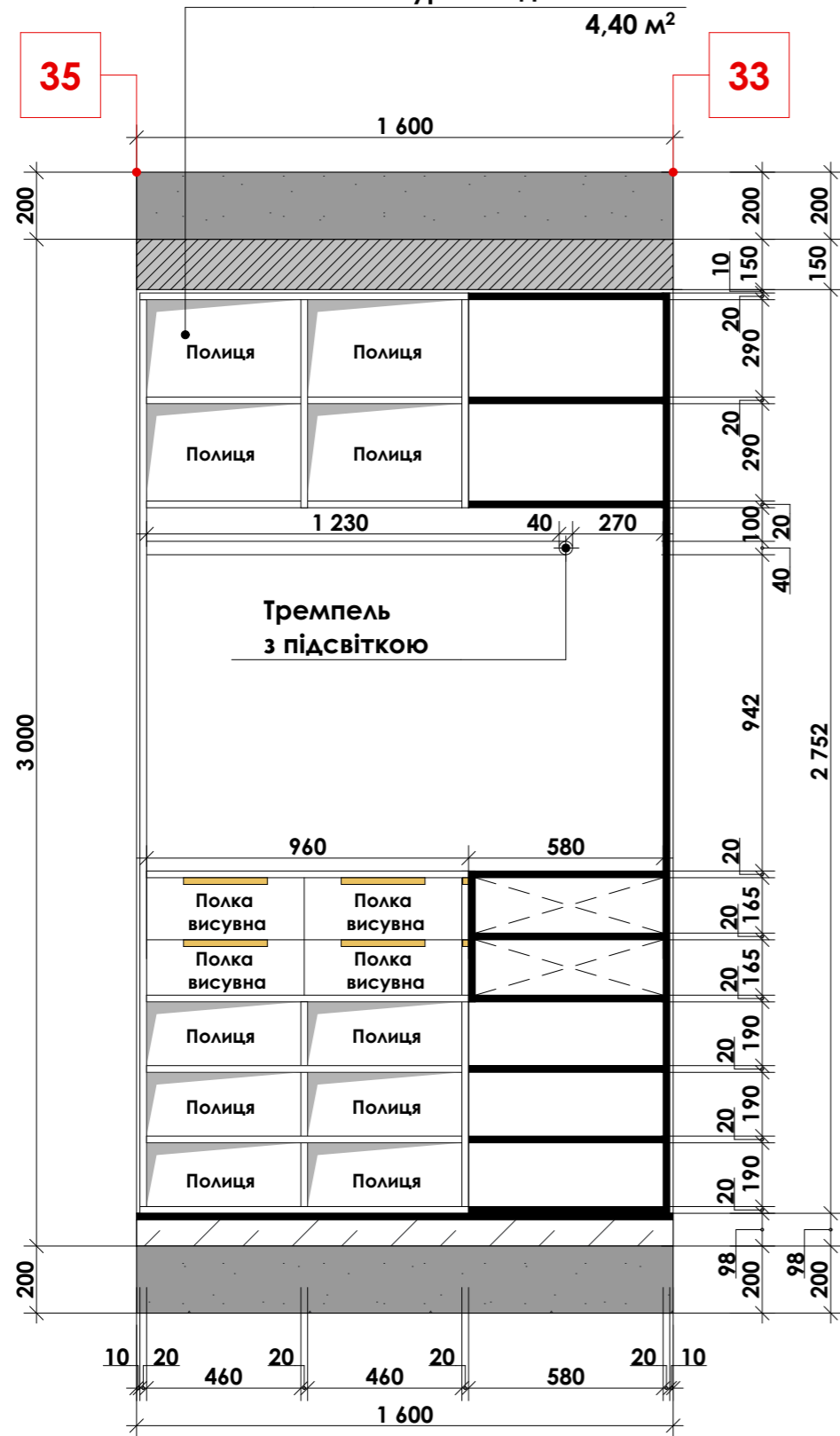

Розріз плінтуса
Огас Decor
SX16330x80x2мм

Примітки:

1. Див. сумісно з планом маркування стін.
2. Див. сумісно з планом меблів.
3. Див. сумісно з планом освітлення.
4. Див. сумісно з планом вімикачів і розеток.
5. Див. сумісно з планом стелі.
6. Вбудовану шафу зробити на замовлення. Полиці узгодити з фірмою-підрядником і замовником.
7. Конструкцію шафи виготовляти після натуральних обмірів.

Стіна під фарбування.
Колір: Білий.
Фактура: гладка

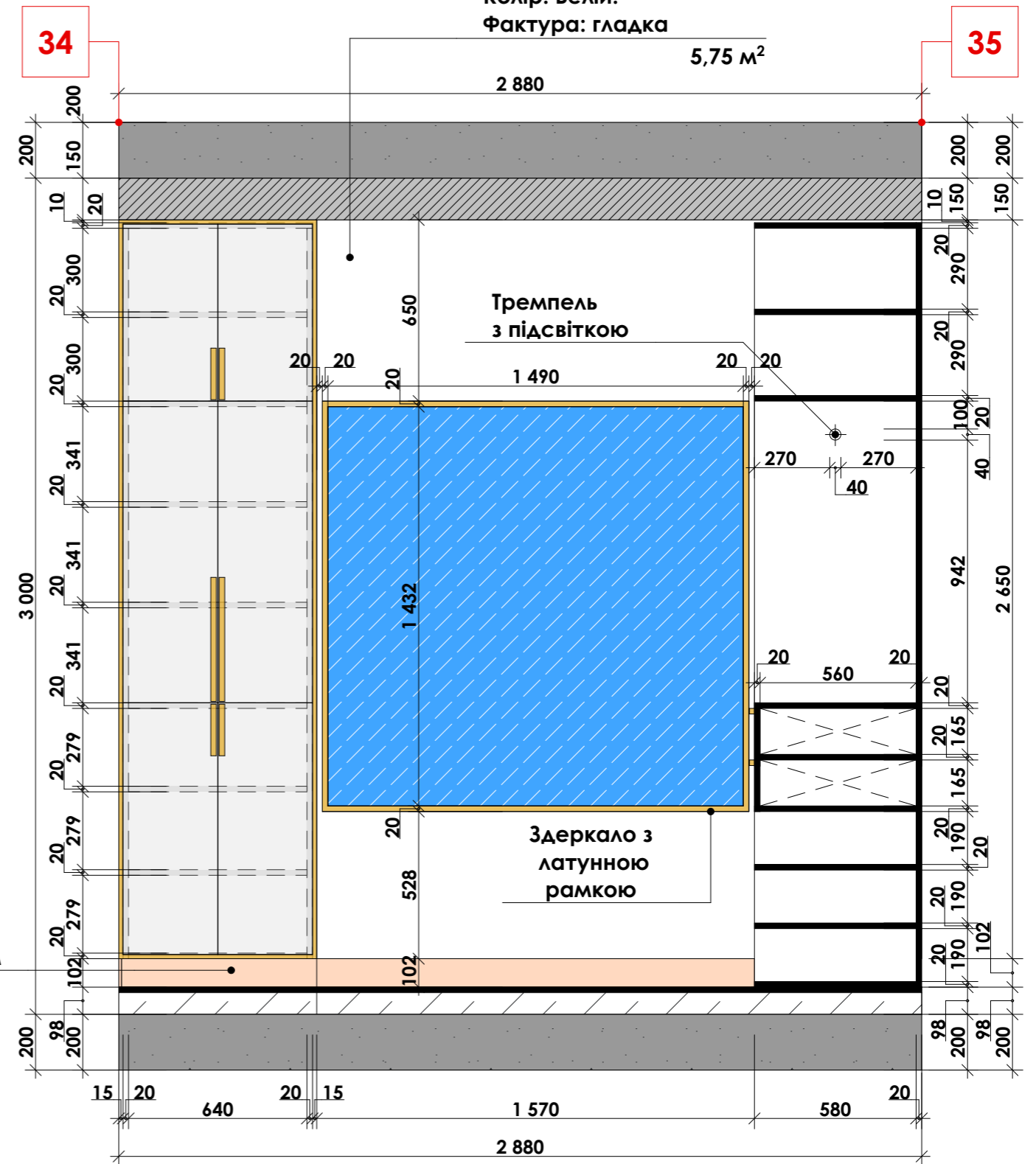

1401-ДП

Дизайн проект квартири за адресою:
м.Київ

Змін.	Кільк.	Лист	№ док.	Підпис	Дата

Квартира

Стадія	Аркуш	Аркушів
ДП	65	67

Розгортка 35-33. Розгортка 34-35
(Гардеробная 2-ий рівень)

ТОВ
"Альфа-Проект+"

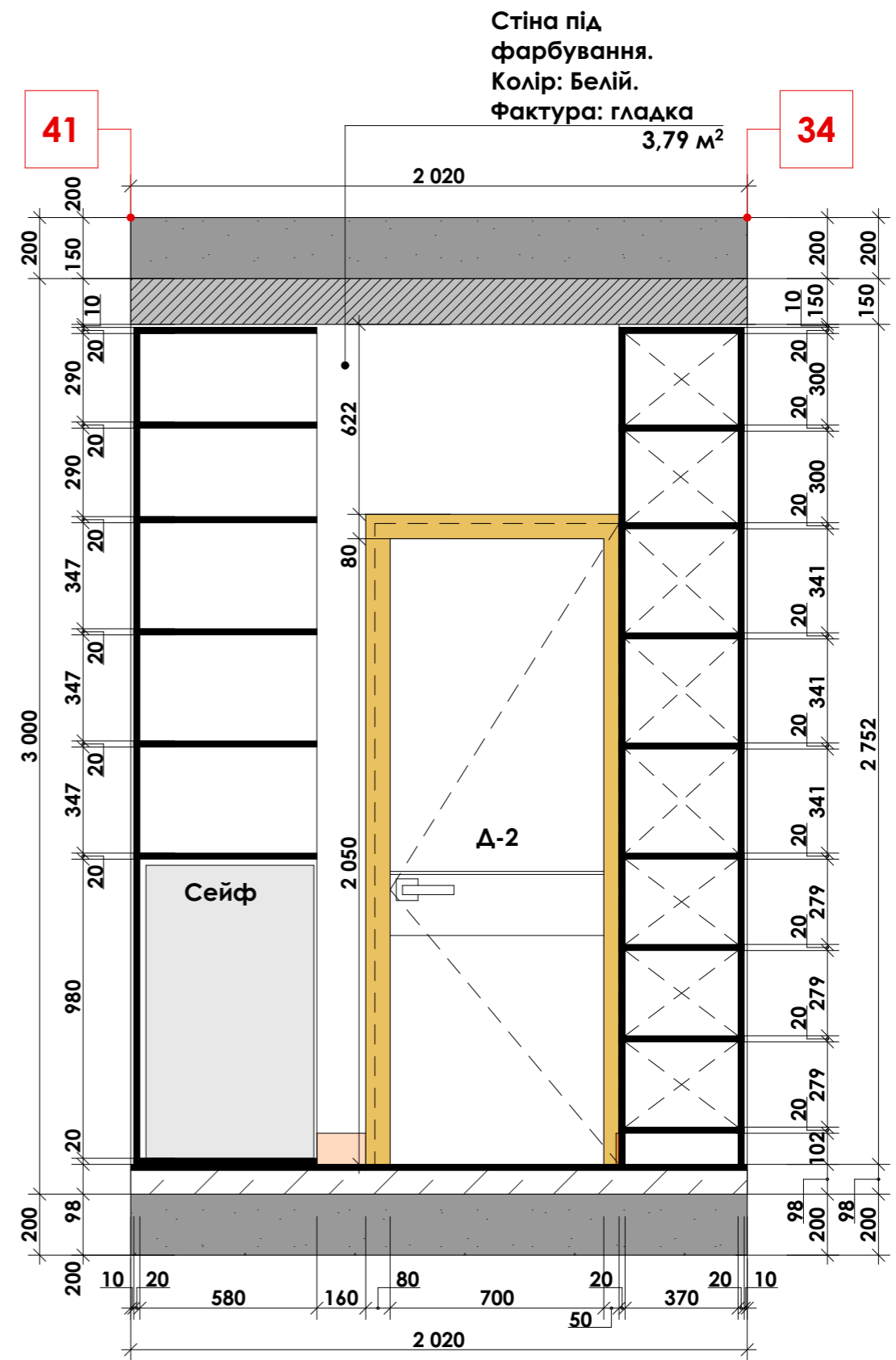
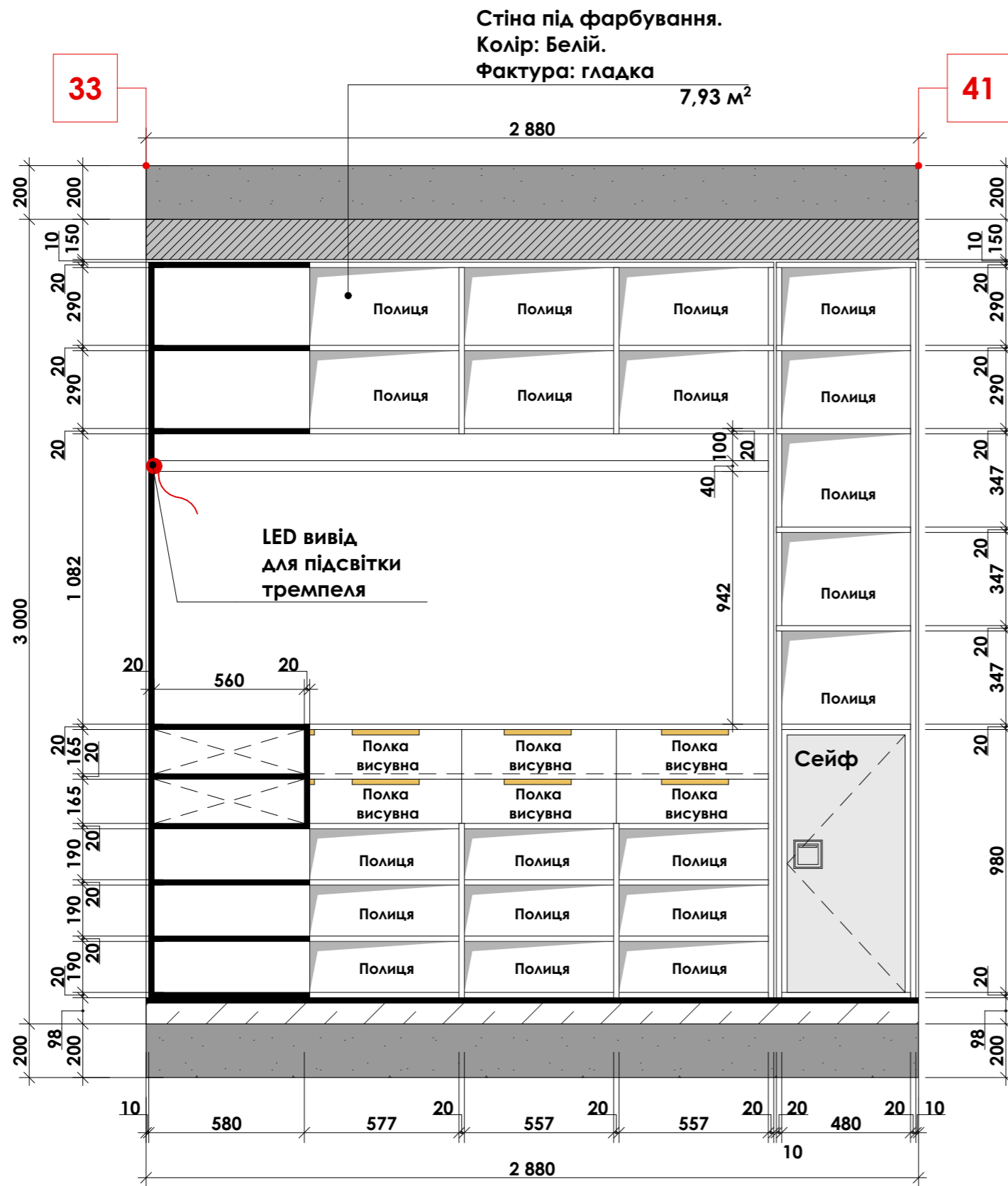

Примітки:

1. Див. сумісно з планом маркування стін.
2. Див. сумісно з планом меблів.
3. Див. сумісно з планом освітлення.
4. Див. сумісно з планом вімикачів і розеток.
5. Див. сумісно з планом стелі.
6. Вбудовану шафу зробити на замовлення. Полиці узгодити з фірмою-підрядником і замовником.
7. Конструкцію шафи виготовляти після натуральних обмірів.

						1401-ДП			
						Дизайн проект квартири за адресою: м.Київ			
Змін.	Кільк.	Лист	№ док.	Підпис	Дата	Квартира	Стадія	Аркуш	Аркушів
								ДП	66
						Розгортка 33-41. розгортка 41-34 (Гардеробна 2-ий рівень)	ТОВ "Альфа-Проект+"		

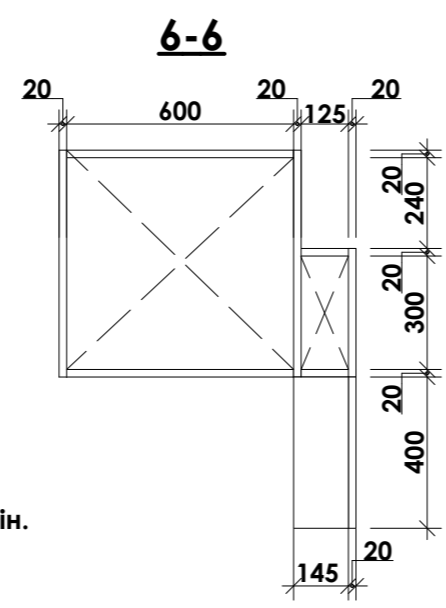
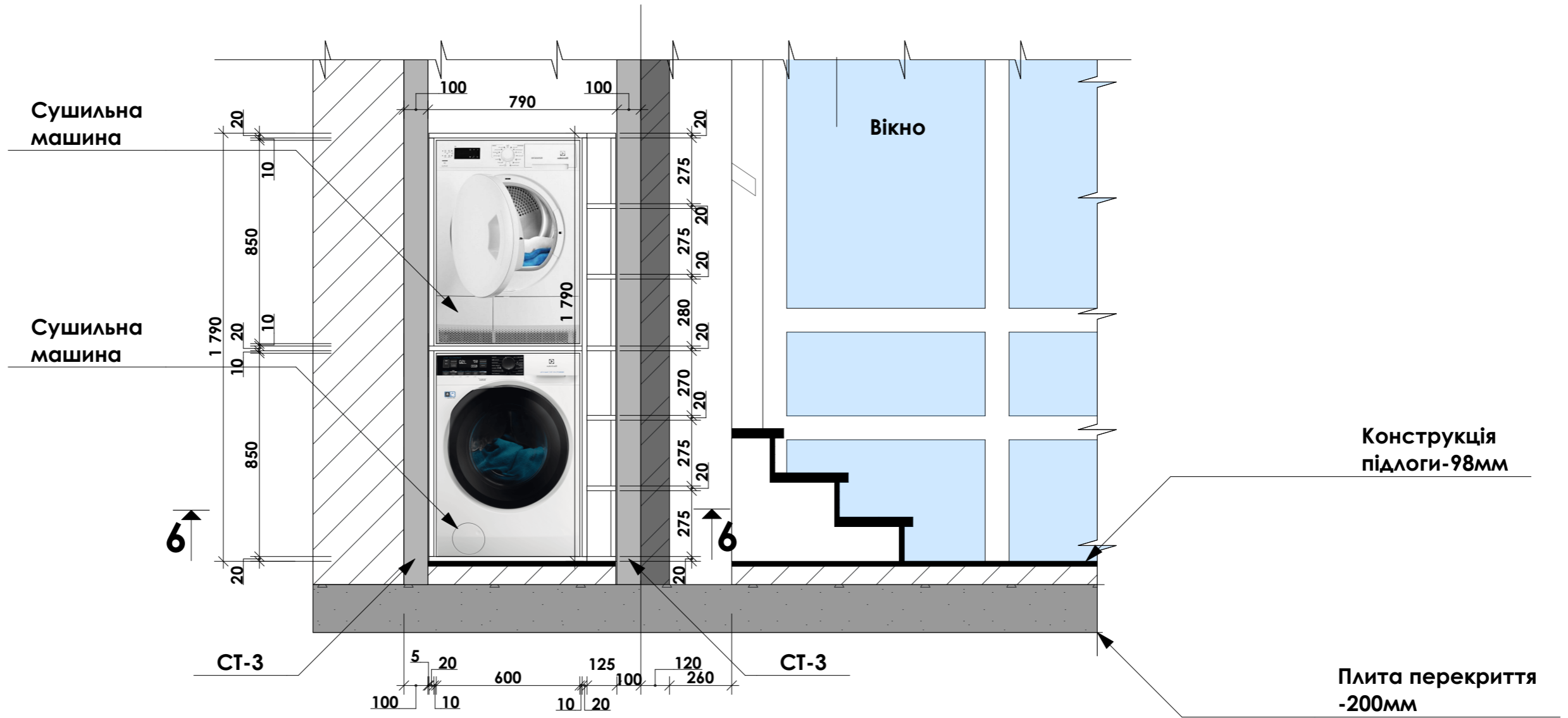

Примітки:

1. Див. сумісно з планом маркування стін.
2. Див. сумісно з планом меблів.
3. Див. сумісно з планом освітлення.
4. Див. сумісно з планом вимикачів і розеток.
5. Див. сумісно з планом стелі.
6. Вбудовану шафу зробити на замовлення. Полиці узгодити з фірмою-підрядником і замовником.
7. Конструкцію шафи виготовляти після натуральних обмірів.
8. Дивитись сумісно з розділом КБ.

						1401-ДП			
						Дизайн проект квартири за адресою: м.Київ			
Змін.	Кільк.	Лист	№ док.	Підпис	Дата	Квартира	Стадія	Аркуш	Аркушів
ГАП							ДП	67	67
ГІП									
Розробив									
Перевірив									
Н. контроль						Розріз у пральній кімнаті. Розріз 6-6	ТОВ "Альфа-Проект+"		